

中華民國 109 年

雲林縣四湖鄉統計年報

STATISTICAL YEARBOOK OF SIHHU TOWNSHIP YUNLIN COUNTY, 2020

第二十五期

NO. 25

雲林縣四湖鄉公所編印

中華民國一百十年十二月出版

Published by Sihhu Township Office, Yunlin County, December 2021

# 提要分析

## 壹、土地

### 一、位置

本鄉地理位置在雲林縣之最西端，北介舊虎尾溪，西臨台灣海峽，中心地點為四湖村，極東為溪底村，其經緯度為東經 120 16' 30" 北緯 23 39' 00" 與元長鄉，北港鎮相鄰，極西為崙北村，其經緯度為東經 120 09' 00" 北緯 23 40' 30" 臨海與福建省相望，極南為蔡厝村，其經緯度為東經 120 13' 30" 北緯 23 37' 30" 與水林鄉、口湖鄉毗鄰，極北為溪尾村，其經緯度為東經 120 12' 00" 北緯 23 40' 30" 與台西鄉，東勢鄉相峙。

### 二、地勢

本鄉地處嘉南平原，東西長 14.5 公里，南北寬 12.6 公里，係極為平坦之平原地區，為沿海鄉鎮，有三條崙、箔仔寮等漁港。

### 三、土地面積

土地總面積 77.119 平方公里，約占雲林縣土地總面積之 5.97%，列全縣第五位。(雲林縣土地總面積 1,290.8326 平方公里)。

### 四、土地利用

本鄉截至一百零九年底，由地政單位測量之土地總面積 7,711.9 公頃，已登記土地面積為 10,860.05 公頃，佔總面積之 141%(增加海埔新生地未計入總面積)。

已登記土地總面積中公有地 4,516.50 公頃，佔 41.59%，私有地為 6,333.47 公頃，佔 58.32%，公私共有地為 10.10 公頃，佔 0.09%。(詳圖一之一)就已登記土地面積中，屬於非都市用地為 10,560.11 公頃，佔土地利用總面積之 97.24%，都市土地及其他為 299.94 公頃，佔 2.76%。(詳圖一之二)

公有、私有及公私共有比例圖

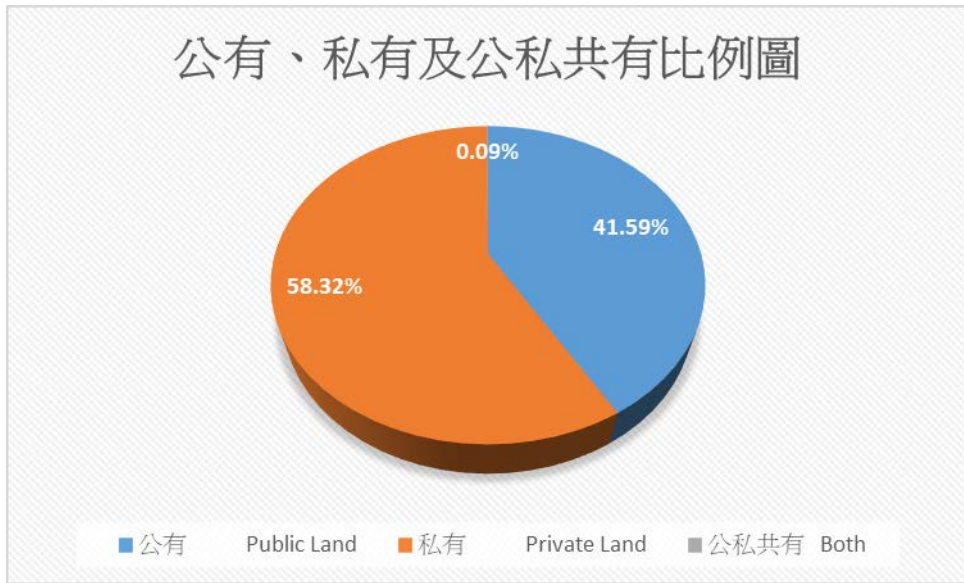

(圖一之一)

非都市用地及都市用地比例

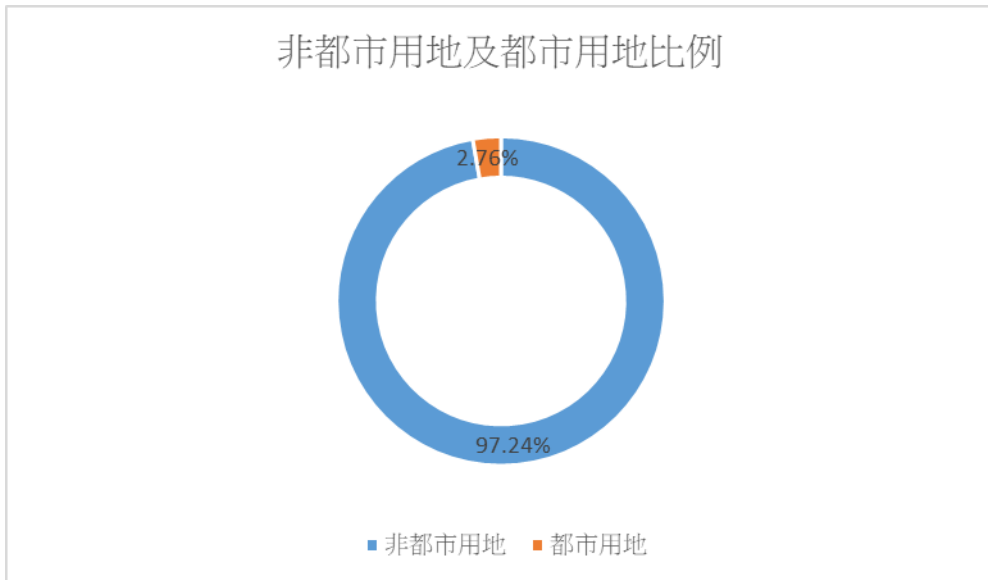

(圖一之二)

## 貳、人 口

人口統計資料為供政府釐訂各項施政以及供作經濟與社會發展，生命統計及學識研究等重要基本參考資料。

### 一、人口分佈與密度

根據民國一百零九年底戶籍登記資料顯示，本鄉現住戶為 8,647 戶，有 22,387 人，較上年底 22,749 少 362 人。現住人口中男性為 12,202 人，女性為 10,185 人。人口密度每平方公里為 290.29 人，每戶平均人口數為 2.59 人。

### 二、人口出生、死亡、遷徙與年齡分配

- (一)根據戶籍登記資料，本鄉民國一百零九年粗出生率(當年出生人數除當年年中人口數)為 4.17 %，較上年增加 0.08 個千分點，粗死亡率(當年死亡人數除當年年中人口數)為 14.05 %，較上年減少 0.4 個千分點。
- (二)在人口遷徙方面：今年遷入人數為 519 人，而遷出人數卻為 658 人。
- (三)就年齡分配方面：民國一百零九年底，本鄉總人口數中 0 歲至 14 歲人口數為 1,502 人，佔總人口數 6.71%，15 歲至 64 歲人口數為 15,675 人佔總人口數 70.02%，65 歲以上老年人口數即不適於經濟活動者為 5,210 人，佔 23.27%。(詳圖二)

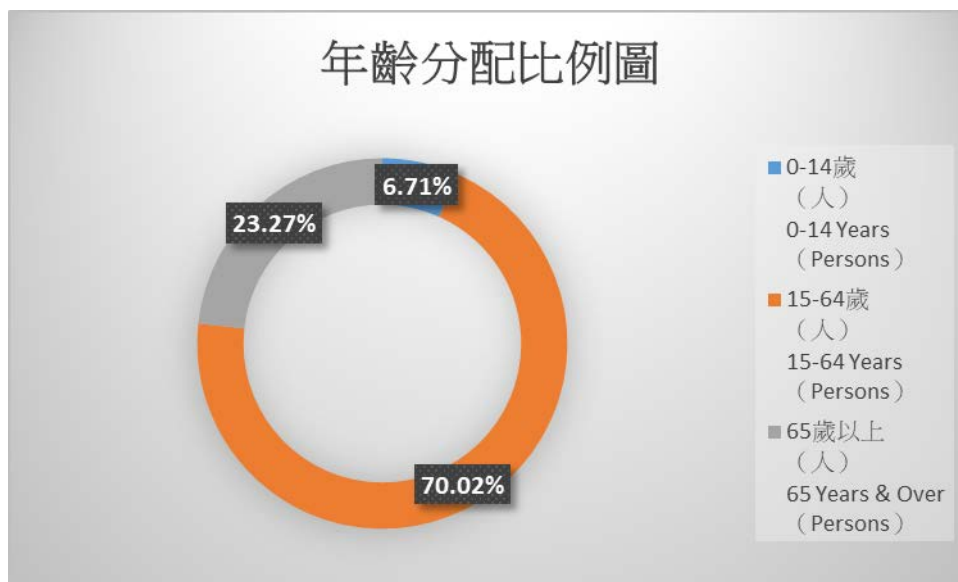

(圖二)

### 三、教育程度與婚姻狀況

(一)教育程度：民國一百零九年底，總人口數為 22,387 人，滿十五歲以上人口有 20,885 人，佔 93.29%，各教育程度佔滿十五歲以上人口如下：博士程度 53 人，佔 0.25%，碩士程度 535 人，佔 2.56%，大學程度 3,061 人，佔 14.13%，專科程度 1,323 人，佔 6.33%，高中(職)程度為 5,761 人，佔 27.58%，初中(職)程度為 4,573 人，佔 21.90%，小學程度 4,034 人，佔 19.32%，自修 69 人，佔 0.33%，不識字者為 1,476 人，佔 7.51%。(詳圖三之一)

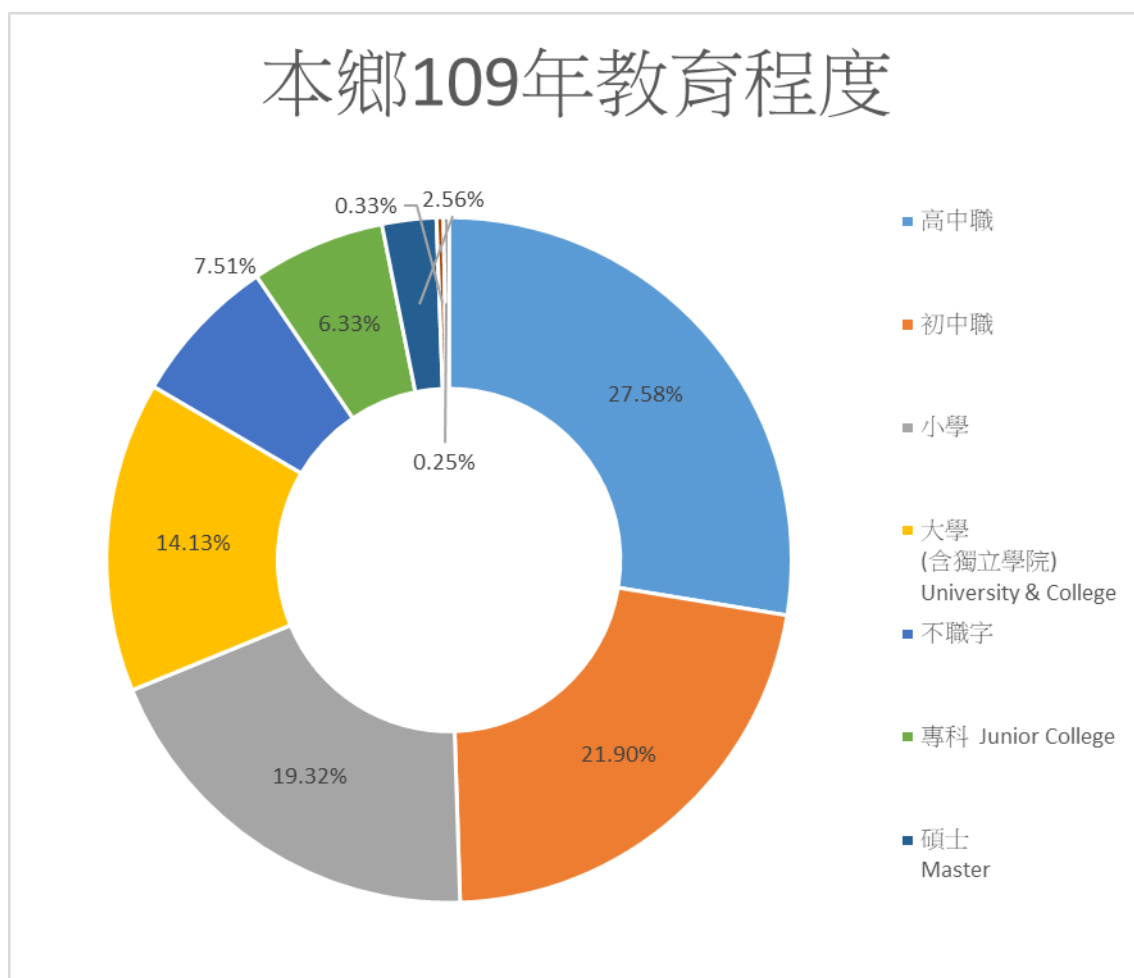

(圖三之一)

(二)婚姻狀況：民國一百零九年底總人口 22,387 人，其中未婚者 7,349 人，佔 32.83%，有偶者 10,593 人，佔 47.45%，離婚者 1,905 人，佔 8.51%，喪偶者 2,540 人佔 11.35%。(詳圖三之二)

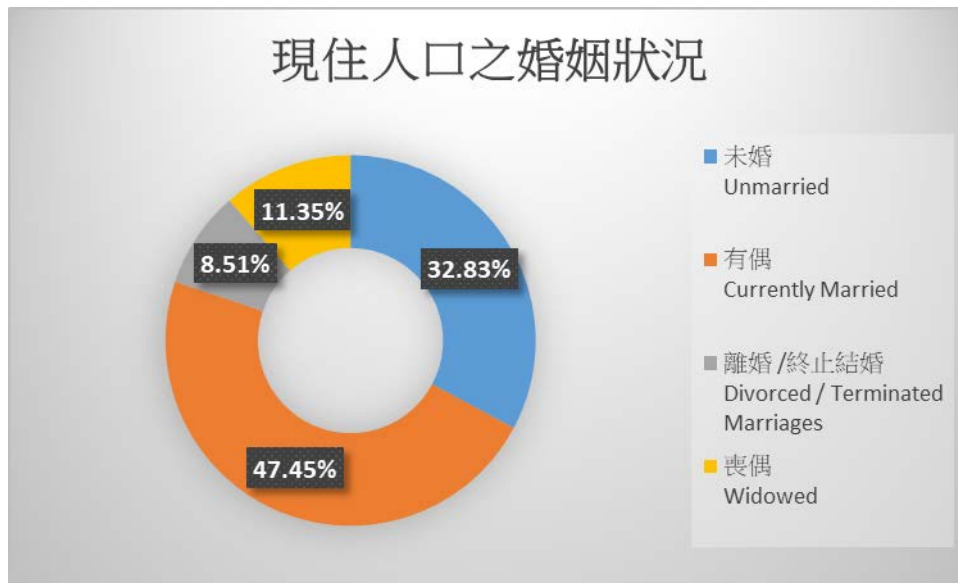

(圖三之二)

## 參、行政組織

### 一、本鄉行政組織及區域

(一)本鄉行政組織現計有五課、三室：為民政課、財行課、農業課、建設課、社會課、人事室、政風室、主計室，另有圖書館、清潔隊、幼兒園、殯葬宗教管理所、公有零售市場等組織。

(二)本鄉共有 21 村，296 鄰。

### 二、地方自治

(一)鄉民代表選舉：本屆(第二十一屆)本鄉共選出鄉民代表 11 人，選民數 20,404 人，實投票數 12,863 票，投票率 63.04%。(詳圖四)

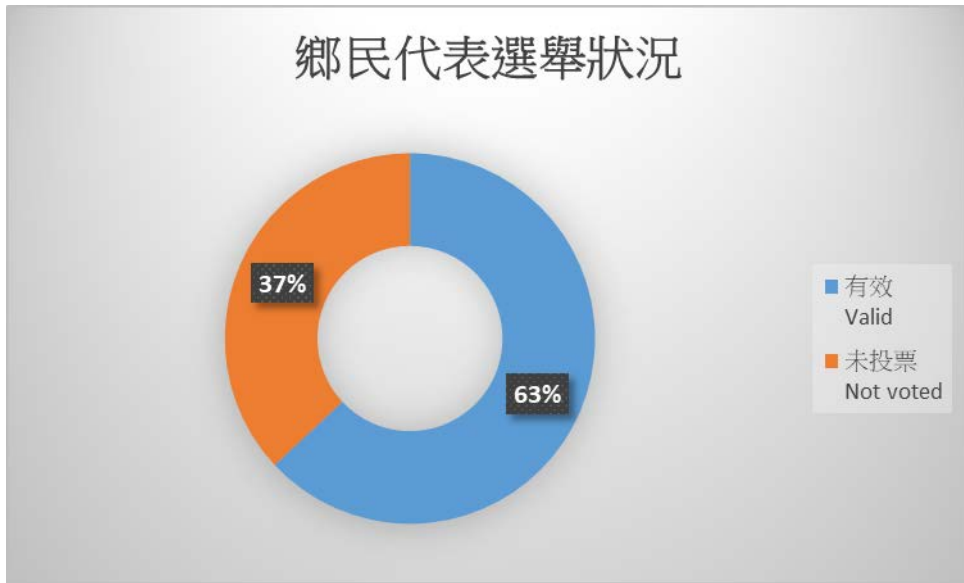

(圖四)

(二)鄉長選舉：本屆(第十八屆)鄉長選舉，於民國一百零七年十一月二十四日舉行，選民數 20,409 人，實投票數 12,863 票，投票率 63.03%。  
(詳圖五)

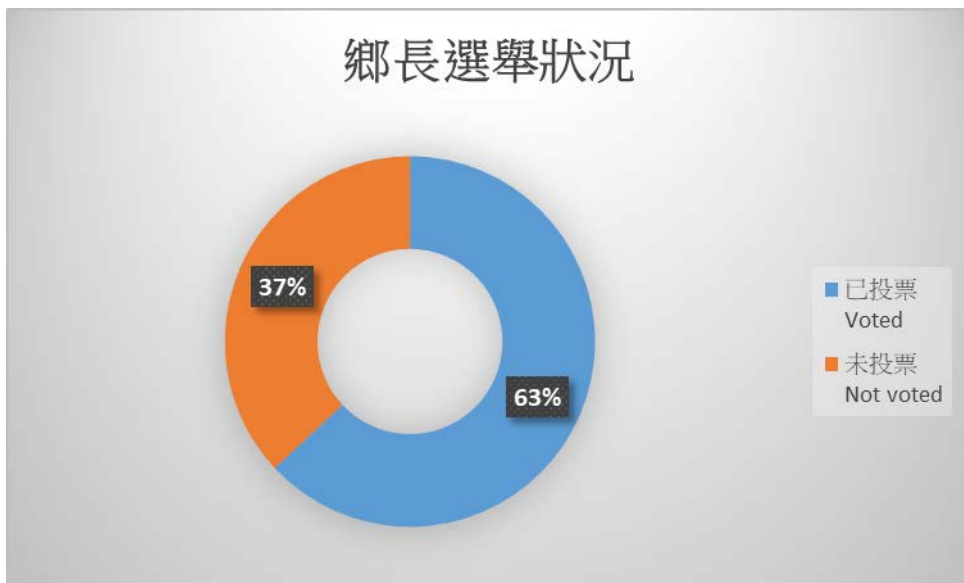

(圖五)

## 肆、農、林、漁、牧

### 一、農業

台灣地區處亞熱地帶，其氣溫、日照及雨量均適宜從事農業經營，雖然近年來由於工商業急速的發展，農業產值佔國內生產總值比率已遠較工商業產值為低，但是由於本省農業人口仍佔總人口數相當大之比例，故農業經濟在整體經濟結構中仍佔有重要地位。

(一) 農耕土地面積：民國一百零九年底，本鄉農耕土地面積為 5,274.45 公頃，其中耕作地為 5,274.45 公頃，佔農耕土地面積 100%，長期休閒地為 0 公頃，佔農耕土地面積 0%；農耕土地佔總面積 68.39%。

(二) 農業生產：主要農產品生產狀況陳述如下：

1. 水稻：民國一百零九年收穫面積為 1,124 公頃，較上年之 1,072 公頃增加 4.85%，生產量為 6,524 公噸，較上年之 5,860 公噸增加 11.33%，平均每公頃生產量為 5.8 公噸。

2. 甘藷：民國一百零九年收穫面積為 147.94 公頃，較上年之 97.62 公頃增加 51.55%，生產量 3,416 公噸，較上年之 2,087 公噸增加 63.68%，平均每公頃生產量為 23.09 公噸。

3. 落花生：民國一百零九年收穫面積 860.58 公頃，較上年之 826.50 公頃增加 4.12%，生產量 2,489 公噸，較上年 2,544 公噸減少 2.16%，平均每公頃生產量為 2.89 公噸。

4. 西瓜：民國一百零九年收穫面積為 87.93 公頃，較上年之 140.16 公頃減少 37.26%，生產量 1,888 公噸，較上年之 2,566 公噸減少 26.42%，平均每公頃生產量為 21.47 公噸。

### 二、畜業

(一) 豬：民國一百零九年底，現有頭數共 65,490 頭，較上年之 54,077 頭，增加 21.11%。

(二) 羊：民國一百零九年底，現有頭數共 288 頭，較上年之 480 頭，減少 40%。

(三) 家禽：民國一百零九年底各類家禽數量如下：



1. 雞：為 447 千隻，較上年之 431 千隻減少 3.71%。
2. 鵝：為 119 千隻，較上年之 110 千隻減少 8.18%。

## 伍、工、商業及鄉建設

### 一、都市計畫

民國一百零九年底，本鄉都市計畫區域面積 3.56 平方公里，佔本鄉總面積 77.119 平方公里之 4.62%。都市計畫區內之現況人口共 6,207 人，佔本鄉總人口 22,387 人的 27.57%，每平方公里人口密度 1,762 人。在都市計畫區域內公共工程實施數量方面，民國一百零九年度道路瀝青路面鋪裝 15,710 平方公尺。

### 二、自來水供應

民國一百零九年底，本鄉自來水供水區域人口數為 22,749 人，實際供水人口數為 18,810 人，供水普及率為 84.02%，較上年度之 83.96% 增加 0.06 個百分點。

## 陸、金融、財稅

財政為庶務之母，它是政府結構上之基本需求，一方面為確保財務責任的維持不墜，一方面為輔助施政計畫的順利推進之基本動力。

### 一、鄉總預算

(一)歲入：民國一百零九會計年度(自一百零九年一月一日至一百零九年十二月三十一日止)歲入預算數為 232,077 千元，其中以稅課收入最高達 188,965 千元，佔 81.42%，補助及協助收入 17,276 千元，佔 7.44% 次之，其他收入 6,256 千元，佔 2.70% 再次之，其餘各項收入共 19,580 千元，合佔 8.44%。(詳圖六)

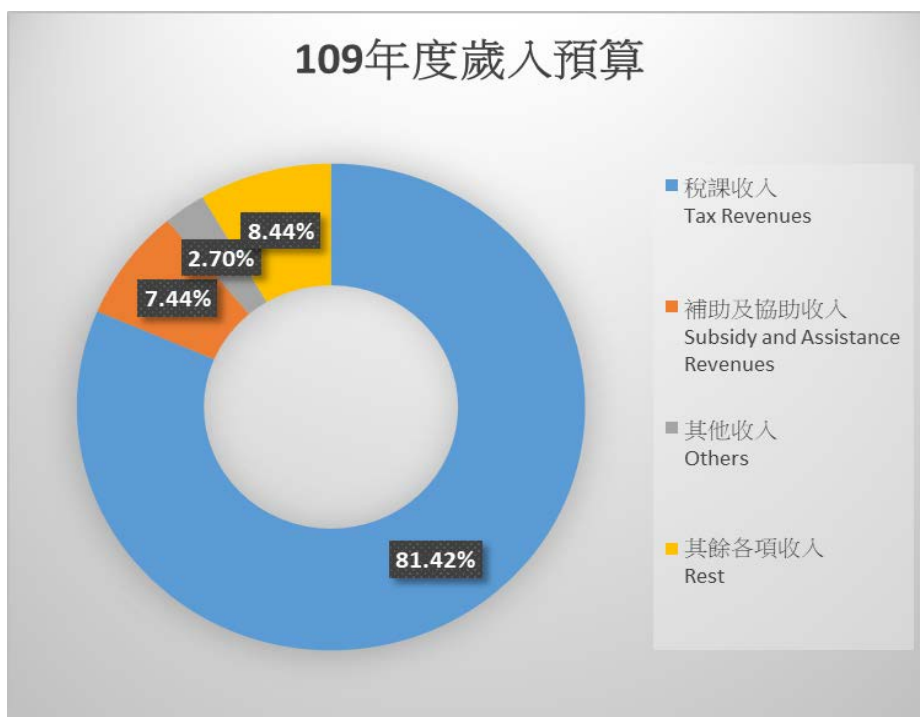

(圖六)

(二)歲出：民國一百零九會計年度，歲出預算數為 266,846 千元，以民政支出 55,872 千元，佔 20.94%居首，環境保護支出 38,840 千元，佔 14.56%次之，行政支出 29,217 千元，佔 10.95%再次之，其餘各項支出共 142,917 千元，合佔 53.56%。(詳圖七)

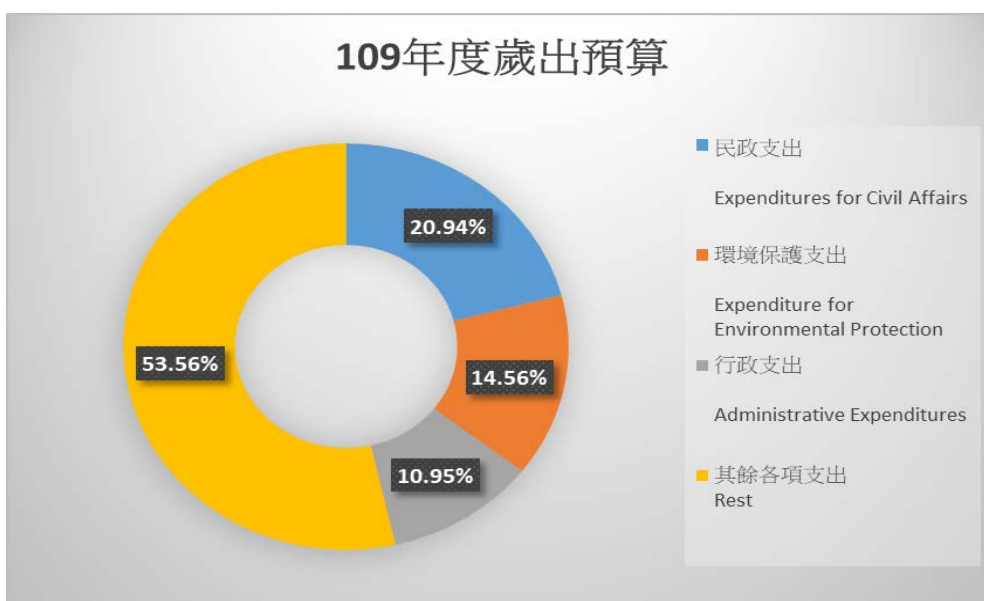

(圖七)

## 二、鄉總決算

(一)歲入：民國一百零九會計年度(自一百零九年一月一日至一百零九年十二月三十一日)歲入決算數為 230,862 千元，較同年歲入預算數 232,077 千元，減少 0.52%，其來源以稅課收入 183,283 千元為最多，佔 79.39%，補助及協助收入 19,176 千元，佔 8.31%次之，其他收入 9,331 千元，佔 4.04%再次之，其餘各項收入共 19,072 千元，合佔 8.26%。(詳圖八)

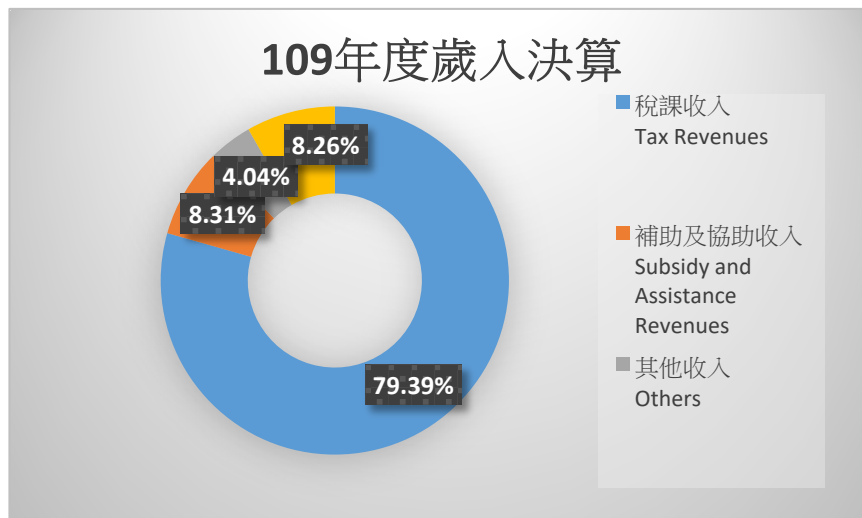

(圖八)

(二)歲出：民國一百零九會計年度，歲出決算數為 228,545 千元，較同年度歲出預算數 266,846 千元，減少 14.35%，其占同年度歲入決算數之 99.00%，若以政事別分類觀察，則以民政支出 50,284 千元，佔 22.00%居首，環境保護支出 33,662 千元，佔 14.73%次之，行政支出 24,177 千元，佔 10.58%再次之，其餘各項支出共 120,422 千元，合佔 52.69%。(詳圖九)

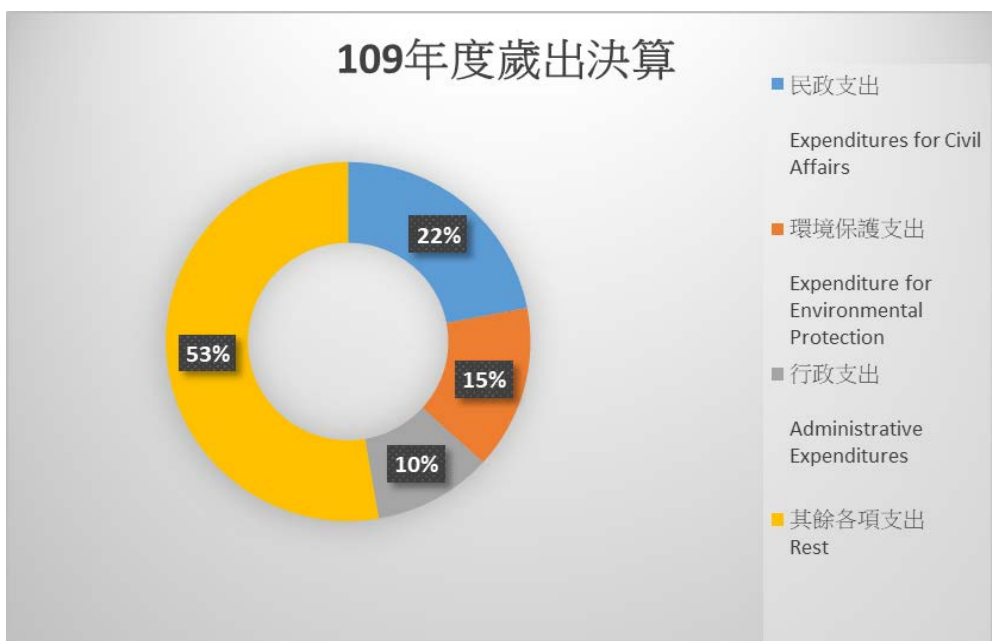

(圖九)

二、自 100 年至 109 年歲入及歲出決算數比例如下：(圖十)

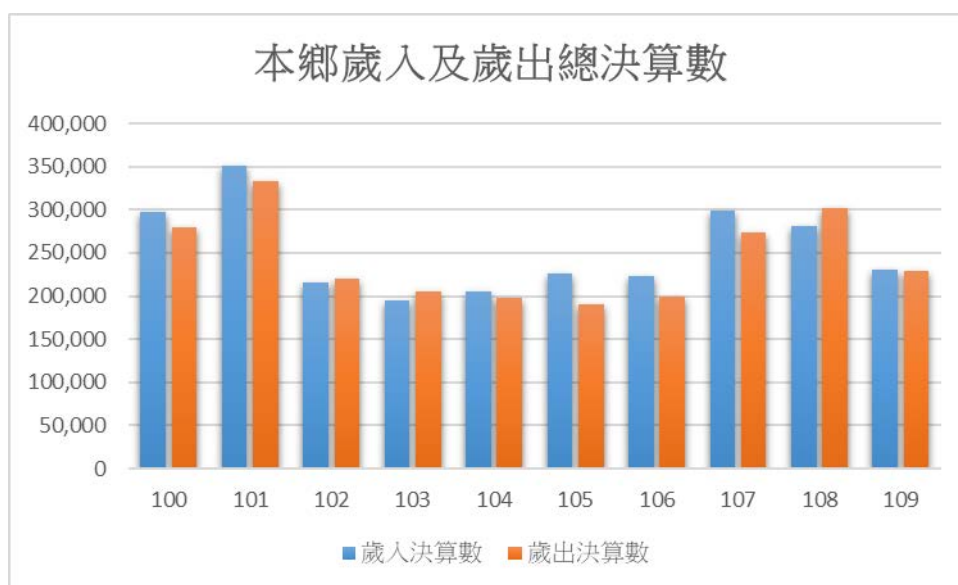

(圖十)

## 柒、教育文化

### 一、國民義務教育：

民國一百零九學年度，本鄉國民中學 2 校，共計 16 班，教師數為 34 人，職員數為 8 人。國民小學共有 11 所，計 68 班，教師數為 140 人，職員數為 17 人。國民義務教育學生人數共計 1,023 人，男生 543 人，女生 480 人，其中國民中學學生，男生 259 人，女生 223 人。國民小學學生，男生 284 人，女生 257 人。

## 捌、衛生

本鄉之衛生工作，由於多年來不斷努力，已具良好基礎，諸如撲滅傳染病，改善環境衛生，消除髒亂，充實醫療設施等，均著有績效，但隨著人口增加及工商業之日益繁榮，將不斷產生新的衛生問題，社會對衛生工作之需求亦隨之增加，今後必須經常把握社會需求，力求改進措施，以期達成為民服務之目的。

### 一、醫事人員

民國一百零九年底，本鄉公私立醫療機構，醫事人員計 71 人，其中護理師 29 人，佔 40.85% 最多，藥師 13 人次之。

### 二、醫療機構

民國一百零九年底，本鄉現有私立醫療機構(診所)7 家，病床數 27 床。

### 三、藥商家數

民國一百零九年底，本鄉藥商共 36 家，其中 19 家為醫療器材商。

## 玖、環境保護

### 一、環境衛生服務

民國一百零九年，本鄉垃圾清運總量為 3,368.37 公噸，皆以衛生掩埋方式處理。

## 拾、社會福利

### 一、宗教概況

民國一百零九年底，本鄉寺廟共 31 座、其中道教 24 座、佛教 4 座；教會(堂)3 座，天主教 2 座、基督教 1 座。

### 二、社區發展

民國一百零九年底，本鄉社區發展協會總數共 26 個，會員數 1,192 人。

### 三、低收入戶人口

民國一百零九年底，本鄉低收入戶數為 304 戶，本鄉全部低收入戶第二款低收入戶為 183 戶，佔 60.20%，第三款低收入戶為 121 戶，佔 39.80%，第一款低收入戶 0 戶。

## 拾壹、社會治安

### 一、調解業務

民國一百零九年底，本鄉辦理調解業務總計 210 件，成立者有 179 件，不成立者 31 件，其中民事案件 47 件，刑事案件 163 件。

民事案件 47 件中，以調解物權案件 37 件最多，佔 78.72%，債權、債務案件 10 件次之，佔 21.28%。

刑事案件 163 件中，以傷害案件 148 件最多，佔 90.80%。

## 凡 例

- 一、 本年報編印之目的，為提供本鄉一般基本概況資料及重要施政成果，以供各有關機關執行公務之參考應用。
- 二、 本年報之資料來源，部份取材於本鄉各業務單位，統計報告表間有部份資料，則由縣政府主計處統計年報提供。
- 三、 本期年報所列資料，以民國109年為主，並將本鄉10年來資料一併刊列，俾便長期時間數列之比較，藉資察往知來。至於各年數字若與以前年度出刊各版有出入者，以本期年報所列數字為準。
- 四、 本刊內容計分土地、人口、行政組織、農林漁牧、工商業及鄉建設、金融財稅、教育文化、衛生、環境保護、社會福利、社會治安等11類，共55表。本刊於刊首編撰提要分析，依章節扼要說明及佐以統計插圖，以增進使用資料者之瞭解。
- 五、 本年報所列度量衡單位，一律採用公制；所列幣制，一律以新台幣為單位。表內數字太長者，其單位均儘量提高，尾數四捨五入，故部分總數與細數之間，或有未能吻合情事。
- 六、 本年報各表所稱「年」係指全年，「年底」係指該年12月底，「年度」係指會計年度，為該年1月1日起至該年12月31日止，「學年度」係指教育年度，即當年8月1日起至次年7月31日止，為沿用成例，以每一學年第一學期資料代表該一學年度。
- 七、 本年報所用符號代表意義如下：  
「—」代表無數值或數值無統計。「0」代表有數值，但數值不及半單位。  
「…」代表數值尚未發布。「(r)」代表修正數。

## EXPLANATORY NOTE

1. The purpose of compiling and publishing this yearbook is to provide data relating general basic situation of the county and major accomplishments of the township so as to facilitate the related organizations concerned in executing their public functions.
2. All data contained in this yearbook , the majority drawn from the various business units of the township, between statistical report form that some information from the Yunlin county government to provide yearbook reports, Accounting and Statistics.
3. The figures contained in this yearbook are mainly preferred to the year of 2020 and the data from 2011 through 2020 are also listed. Any differences of the figures in the previous editions are subject to this revision. Examining these comparisons makes us know the tendency in the future. If the number of a year does not coincide with that in the previous periodicals, please take the figures contained in this yearbook as a basis.
4. A total of 55 tables have been compiled in and the data contained in this yearbook are classified into 11 categories, they are: Land, Population, Administrative Organization, Agriculture, Forestry, Fishery and Animal Husbandry, Industry, Commerce And township Construction, Finance and Monetary Affairs, Education and Culture, Health, Environmental Protection, Social Welfare, , Social Security. The summary analysis in the preceding Chapter contains simple explanation and statistical chart to develop users' realization.
5. The measure units used in this yearbook are of metric system and the currency unit is N.T.\$.. If the figures in the table are long, we lift the unit count 5 and higher fractions as units and disregarding the rest. Therefore the total number does not always coincide with the detail number.
6. The Word(s) "Year" used in this yearbook means the whole particular year. "End of the Year" means "by the end of the December of a year" . "Fiscal Year" means from January 1 to December 31 of the year. "Academic Year" starts on August 1 of the year and ends on July 31 of the next year. As an observance, the data of the first term is considered as the exponent of the whole year.
7. The following symbols are used throughout the publication:  
"—" means zero or not available. "0" means figure is below half a unit.  
"..." means not yet published. "Ⓒ" means revised figures.



# 目 錄

## Contents

表次	頁次	Table	Page
<b>提要分析</b>		<b>Summary Analysis</b>	
<b>壹、土地</b>		<b>I. Land</b>	
1-1	鄉境界	1-1	Boundary of the Township
1-2	已登記土地面積	1-2	Area of Registered Land
1-3	實施三七五減租後佃農購買耕地面積與戶數	1-3	The Situation of Tenant Farmers after Implementing Rental Reduction to 37.5%
1-4	實施三七五減租成果	1-4	Achievements of Implementing Rental Reduction to 37.5%
1-5	土地徵收面積	1-5	Area of Land Purchased by Government
<b>貳、人口</b>		<b>II. Population</b>	
2-1	現住戶數、人口密度及性比例	2-1	Resident Households, Population Density and Sex Ratio
2-2	戶籍動態	2-2	Household Registration Movement
2-3	現住人口之年齡分配	2-3	Resident Population by Age Group
2-4	現住人口之年齡結構	2-4	Resident Population by Age Structure
2-5	15 歲以上現住人口之教育程度	2-5	Educational Attainments of Resident Population Aged 15
2-6	現住人口之婚姻狀況	2-6	Marital Status of Resident Population
2-7	現住原住民戶口數	2-7	Households and Persons of Resident Indigene
<b>參、行政組織</b>		<b>III. Administrative Organization</b>	
3-1	本所行政組織系統	3-1	Administrative Organization
3-2	本所現職人員按官等別分	3-2	Employees by Rank
3-3	本所現職人員按教育程度分	3-3	Employees by Educational Attainments
3-4	本所現職人員按年齡分	3-4	Employees by Age Group
3-5	鄉民代表選舉概況	3-5	Election Situations of Township Assembly
3-6	鄉長選舉概況	3-6	Election Situations of Township Chief

表次	頁次	Table	Page	
<b>肆、農、林、漁、牧</b>		<b>IV. Agriculture, Forestry, Fishery and Animal Husbandry</b>		
4-1	農耕土地面積	4-1	Agricultural Land Area	44
4-2	稻米收穫面積及生產量	4-2	Harvested Area and Production of Rice	46
4-3	農產品收穫面積及生產量	4-3	Harvested Area and Production of Farm Products	48
4-4	漁業從業人員	4-4	Fisheries Workers	56
4-5	漁戶數及漁戶人口數	4-5	Fishermen Household and Population	58
4-6	水產養殖面積	4-6	Aquacultural Area	60
4-7	現有家畜數	4-7	Number of Current Livestock	62
4-8	家畜屠宰頭數	4-8	Number of Livestock Slaughtered	64
4-9	產乳牛頭數及產乳量	4-9	Number of Milking Cows and Milk Quantity	66
4-10	現有家禽數量	4-10	Number of Current Poultry	68
<b>伍、工、商業及鄉建設</b>		<b>V. Industry, Commerce And Township Construction</b>		
5-1	營運中工廠家數	5-1	Number of Factories in Operating	70
5-2	都市計畫區面積及人口	5-2	Area and Population of Building Volume of Urban Planning Districts	74
5-3	都市計畫區域內公共工程實施數量	5-3	The Implementation Amount for Public Works of Urban Planning	76
5-4	都市計畫公共設施用地計畫面積	5-4	Area Planned of Public Facility Land of Urban Planning	80
5-5	都市計畫公共設施用地已闢建面積	5-5	Area Constructed of Public Facility Land of Urban Planning	84
5-6	自來水供水普及率	5-6	Saturation of Water Supply	88
<b>陸、金融、財稅</b>		<b>VI. Finance and Monetary Affairs</b>		
6-1	金融機構分布	6-1	Distribution of Financial Institutions	90
6-2	歷年財政狀況	6-2	Financial Condition of Previous Years	92
6-3	鄉公庫收支	6-3	Revenues and Expenditures of Township Treasury	94
6-4	鄉歲入預決算－按來源別分	6-4	The Budget and Final Accounts of Annual Revenues of Township by Source	108
6-5	鄉歲出預決算－按政事別分	6-5	The Budget and Final Accounts of Annual Expenditures of Township by Functions	112
6-6	營業基金及非營業特種基金盈虧(餘絀)	6-6	Enterprise Funds and Nonprofit Special Funds Profit-Loss (Balance)	120

表次	頁次	Table	Page
<b>柒、教育文化</b>		<b>VII. Education and Culture</b>	
7-1	境內國民中學概況	7-1	Summary of Junior High Schools in the Township
7-2	境內國民小學概況	7-2	Summary of Primary Schools in the Township
<b>捌、衛生</b>		<b>VIII. Health</b>	
8-1	醫療機構及其他醫事機構開(執)業醫事人員數	8-1	Number of Registered Medical Personnel in Hospitals, Clinics, and Other Medical Care Institutions
8-2	醫療院所數及各類病床數、救護車輛數	8-2	Number of Hospitals and Clinics, Various Beds, and Ambulances
8-3	預防接種工作	8-3	Immunization
8-4	藥商家數	8-4	Number of Pharmaceutical Firms
<b>玖、環境保護</b>		<b>IX. Environmental Protection</b>	
9-1	垃圾清運處理概況	9-1	Collection and Disposal of Municipal Solid Waste
<b>拾、社會福利</b>		<b>X. Social Welfare</b>	
10-1	宗教教務概況	10-1	General Condition of the Religions
10-2	宗教社會服務概況	10-2	General Conditions of Social Services of Religions
10-3	推行社區發展工作成果	10-3	Achievements of Community Development
10-4	身心障礙人數	10-4	The Disabled Population
10-5	低收入戶人數及生活扶助	10-5	Persons and Living Assistance of Low-Income Families
10-6	中低收入戶人數及生活扶助	10-6	Persons and Living Assistance of Mid-Income Families
10-7	中低收入老人生活津貼	10-7	Living Allowance for Mid or Low Income Elders
<b>拾壹、社會治安</b>		<b>X I. Social Security</b>	
11-1	辦理調解業務概況	11-1	Cases of Mediation

表 1-1 鄉境界  
Table 1-1 Boundary of the Township

方位別 Aspect	地點 Locality	經緯度 Longitude & Latitude			
		度 Degree	分 Minute	秒 Second	
中心地點 Central Location	四湖村 Sihhu Village	東經 East Longitude	120	13	30
		北緯 North Latitude	23	39	00
極東 Eastern Point	溪底村 Sidi village	東經 East Longitude	120	16	30
		北緯 North Latitude	23	39	00
極西 Western Point	崙北村 Lunbei Village	東經 East Longitude	120	9	00
		北緯 North Latitude	23	40	30
極南 Southern Point	蔡厝村 Cai Cuocun Village	東經 East Longitude	120	13	30
		北緯 North Latitude	23	37	30
極北 Northern Point	溪尾村 Siwei Village	東經 East Longitude	120	12	00
		北緯 North Latitude	23	40	30

表 1-2 已登記土地面積

單位：公頃

年底 End of Year	土地權屬別 Land Ownership		總計 Grand Total	非都市用地		
				合計 Total	甲種 建築用地 Type A Construction Land	乙種 建築用地 Type B Construction Land
民國100年底 End of 2011	合計	Total	10,813.550400	10,525.616600	60.843100	181.443700
	公有	Public Land	4,429.683130	4,373.600050	2.350800	10.133720
	私有	Private Land	6,372.760000	6,142.840000	58.490000	171.190000
	公私共有	Both	11.098535	9.171235	-	0.115879
民國101年底 End of 2012	合計	Total	10,812.744900	10,526.177000	60.356600	181.454800
	公有	Public Land	447.469350	4,391.989320	2.368100	10.115620
	私有	Private Land	6,353.830000	6,124.660000	57.980000	171.220000
	公私共有	Both	11.445173	9.517873	-	0.115879
民國102年底 End of 2013	合計	Total	10,817.891226	10,532.149712	60.385476	181.454828
	公有	Public Land	4,453.895421	4,399.070459	2.368102	10.115627
	私有	Private Land	6,352.499632	6,123.510380	58.017374	171.172322
	公私共有	Both	11.496173	9.568873	-	0.166879
民國103年底 End of 2014	合計	Total	10,834.395940	10,548.834559	60.888464	181.487786
	公有	Public Land	4,474.123113	4,419.452970	2.368569	10.233517
	私有	Private Land	6,349.196900	6,120.241662	58.519895	171.087390
	公私共有	Both	11.075927	9.139927	-	0.166879
民國104年底 End of 2015	合計	Total	10,834.361742	10,548.693094	60.792935	181.360293
	公有	Public Land	4,477.382534	4,422.678091	2.368569	10.280517
	私有	Private Land	6,346.081275	6,117.189070	58.424366	170.853763
	公私共有	Both	10.897933	8.825933	-	0.226013
民國105年底 End of 2016	合計	Total	10,834.466754	10,548.943291	60.840554	181.360293
	公有	Public Land	4,479.036064	4,424.865869	2.368569	10.296439
	私有	Private Land	6,344.429215	6,115.139247	58.471985	170.838641
	公私共有	Both	11.001475	8.938175	-	0.225213
民國106年底 End of 2017	合計	Total	10,839.403709	10,548.907289	60.838343	181.286953
	公有	Public Land	4,488.470322	4,429.629842	2.368569	10.272486
	私有	Private Land	6,340.013554	6,110.433914	58.469774	170.789254
	公私共有	Both	10.919833	8.843533	-	0.225213
民國107年底 End of 2018	合計	Total	10,847.280072	10,548.915228	60.661541	181.299378
	公有	Public Land	4,499.360789	4,429.651885	2.300502	10.284086
	私有	Private Land	6,336.999450	6,110.419810	58.361039	170.790079
	公私共有	Both	10.919833	8.843533	-	0.225213
民國108年底 End of 2019	合計	Total	10,859.847631	10,550.236599	60.991478	181.299378
	公有	Public Land	4,516.029762	4,435.138770	2.304419	10.284086
	私有	Private Land	6,334.220436	6,107.767796	58.687059	170.790079
	公私共有	Both	9.597433	7.330033	-	0.225213
民國109年底 End of 2020	合計	Total	10,860.050882	10,560.112005	61.064983	181.315044
	公有	Public Land	4,516.497545	4,444.954947	2.304419	10.292165
	私有	Private Land	6,333.471419	6,107.391040	58.760564	170.797666
	公私共有	Both	10.081918	7.766018	-	0.225213

資料來源：雲林縣統計年報

Table 1-2 Area of Registered Land

Unit: Ha.

Non-Urban Land						
丙種 建築用地 Type C Construction Land	丁種 建築用地 Type D Construction Land	農牧 用地 Farming and Pasturable Land	林業 用地 Forestry Land	養殖 用地 Land for Fish Culture	鹽業 用地 Land for Salt Industry	礦業 用地 Land for Mine Industry
-	1.802800	8,911.586600	5.528500	78.375300	-	0.194500
-	-	3,605.659400	3.162600	15.956040	-	-
-	1.802000	5,301.270000	2.360000	60.930000	-	0.194000
-	-	4.652545	-	1.489000	-	-
-	1.802800	8,911.613400	5.528500	78.272200	-	0.194500
-	-	3,622.853420	3.162600	15.956040	-	-
-	1.802000	5,283.760000	2.360000	60.820000	-	0.194000
-	-	4.999183	-	1.489000	-	-
-	1.802844	8,910.589256	5.528500	78.272229	-	0.194502
-	-	3,624.246846	3.162600	15.956041	-	-
-	1.802844	5,281.343227	2.365900	60.827188	-	0.194502
-	-	4.999183	-	1.489000	-	-
-	1.739892	8,903.518918	5.528500	75.507502	-	-
-	-	3,623.064749	3.162600	15.952336	-	-
-	1.739892	5,276.647586	2.365900	58.066166	-	-
-	-	3.806583	-	1.489000	-	-
-	1.809921	8,908.580633	5.528500	75.507502	-	-
-	0.038558	3,623.194049	3.162600	15.952336	-	-
-	1.771341	5,281.388950	2.365900	58.066166	-	-
-	-	3.997634	-	1.489000	-	-
-	1.809921	8,908.811247	5.528500	75.507502	-	-
-	0.03858	3,623.217007	3.162600	15.952336	-	-
-	1.771341	5,281.596606	2.365900	58.066166	-	-
-	-	3.997634	-	1.489000	-	-
-	1.809821	8,908.748712	5.528500	75.507502	-	-
-	0.03858	3,623.322007	3.162600	15.952336	-	-
-	1.771241	5,281.429071	2.365900	58.066166	-	-
-	-	3.997634	-	1.489000	-	-
-	1.809821	8,908.683994	5.528500	75.507502	-	-
-	0.03858	3,623.333207	3.162600	15.952336	-	-
-	1.771241	5,281.353153	2.365900	58.066166	-	-
-	-	3.997634	-	1.489000	-	-
0.005272	1.809821	8,908.229332	5.528500	74.952902	-	-
0.005272	0.038580	3,623.259610	3.162600	15.952336	-	-
-	1.771241	5,280.972088	2.365900	58.066166	-	-
-	-	3.997634	-	0.934400	-	-
0.005272	1.809821	8,908.547583	5.528500	82.832926	-	-
0.005272	0.038580	3,623.576790	3.162600	23.832360	-	-
-	1.771241	5,280.724359	2.365900	58.066166	-	-
-	-	4.246434	-	0.934400	-	-

Source : Table Compiled by Statistical Yearbook of Yunlin County.

表 1-2 已登記土地面積(續)

單位：公頃

年底 End of Year	土地權屬別 Land Ownership		非都市用地			
			窯業 用地 Land for Kiln Industry	交通 用地 Land for Comm. and Trans.	水利 用地 Land for Irrigation & Drainage	遊憩 用地 Land for Recreational Use
民國100年底 End of 2011	合計	Total	-	433.963900	579.252300	1.569200
	公有	Public Land	-	358.217550	152.565210	0.043400
	私有	Private Land	-	75.320000	426.620000	1.520000
民國101年底 End of 2012	公私共有	Both	-	0.417611	0.060700	-
	合計	Total	-	434.411800	579.501700	1.569200
	公有	Public Land	-	359.099890	153.098880	0.043400
民國102年底 End of 2013	私有	Private Land	-	74.890000	426.340000	1.520000
	公私共有	Both	-	0.417611	0.060700	-
	合計	Total	-	439.369236	580.998591	1.336062
民國103年底 End of 2014	公有	Public Land	-	364.057909	153.935687	0.043400
	私有	Private Land	-	74.893716	427.002204	1.292662
	公私共有	Both	-	0.417611	0.060700	-
民國104年底 End of 2015	合計	Total	-	456.710379	589.629653	1.336062
	公有	Public Land	-	382.944420	156.568932	0.043400
	私有	Private Land	-	72.584111	433.000604	1.292662
民國105年底 End of 2016	公私共有	Both	-	1.181848	0.060117	-
	合計	Total	-	457.913943	588.703407	1.336062
	公有	Public Land	-	386.136161	156.387432	0.043400
民國106年底 End of 2017	私有	Private Land	-	71.160113	432.255858	1.292662
	公私共有	Both	-	0.617669	0.060117	-
	合計	Total	-	457.496109	588.778592	1.336062
民國107年底 End of 2018	公有	Public Land	-	386.873367	157.983011	0.043400
	私有	Private Land	-	69.892031	430.735464	1.292662
	公私共有	Both	-	0.730711	0.060117	-
民國108年底 End of 2019	合計	Total	-	457.687485	588.727000	1.336062
	公有	Public Land	-	390.620993	158.020611	0.043400
	私有	Private Land	-	66.430423	430.646272	1.292662
民國109年底 End of 2020	公私共有	Both	-	0.636069	0.060117	-
	合計	Total	-	456.032160	588.712856	2.018683
	公有	Public Land	-	390.620993	158.012867	0.726021
民國108年底 End of 2019	私有	Private Land	-	64.775098	430.639872	1.292662
	公私共有	Both	-	0.636069	0.060117	-
	合計	Total	-	455.449272	588.844151	2.018683
民國109年底 End of 2020	公有	Public Land	-	391.048605	161.353199	0.726021
	私有	Private Land	-	63.764598	427.430835	1.292662
	公私共有	Both	-	0.636069	0.060117	-
民國109年底 End of 2020	合計	Total	-	455.802783	589.057837	2.018683
	公有	Public Land	-	392.587295	161.459703	0.726021
	私有	Private Land	-	62.398134	427.532117	1.292662
民國109年底 End of 2020	公私共有	Both	-	0.817354	0.066017	-

Table 1-2 Area of Registered Land(Cont.)

Unit: Ha.

Non-Urban Land							都市土地及 其他 Urban Land & Others
古蹟保存 用地 Land for Historical Preservation	生態保護 用地 Land for Ecological Conservation	國土保安 用地 Land for Protection & Conservation	殯葬 用地 Funeral land	特定目的 事業用地 Land for Special Enterprise	暫未編定 用地 Not-Specified	其他 用地 Others	
-	-	208.568800	21.867400	40.620000	-	-	287.933700
-	-	185.662040	19.670820	20.178430	-	-	56.083080
-	-	20.490000	2.190000	20.420000	-	-	229.920000
-	-	2.415900	-	0.019600	-	-	1.927300
-	-	208.541700	21.867400	41.061900	-	-	286.567900
-	-	185.587060	19.670820	20.033450	-	-	55.480020
-	-	20.530000	2.190000	21.000000	-	-	229.160000
-	-	2.415900	-	0.019600	-	-	1.927300
-	-	208.541788	21.867442	41.808958	-	-	285.741514
-	-	185.479968	19.670829	20.033450	-	-	54.824962
-	-	20.645920	2.196613	21.755908	-	-	228.989252
-	-	2.415900	-	0.019600	-	-	1.927300
-	-	208.432701	21.823791	42.230911	-	-	285.561381
-	-	185.479968	19.622370	20.012109	-	-	54.670143
-	-	20.536833	2.201421	22.199202	-	-	228.955238
-	-	2.415900	-	0.019600	-	-	1.936000
-	-	208.432701	21.804491	36.922706	-	-	285.668648
-	-	185.479968	19.622370	20.012109	-	-	54.704443
-	-	20.536833	2.182121	16.890997	-	-	228.892205
-	-	2.415900	-	0.019600	-	-	2.072000
-	-	208.432714	21.804491	37.237306	-	-	285.523463
-	-	185.296081	19.622370	20.012109	-	-	54.170195
-	-	20.720733	2.182121	17.205597	-	-	229.289968
-	-	2.415900	-	0.019600	-	-	2.063300
-	-	208.395114	21.804491	37.237306	-	-	290.496420
-	-	186.193781	19.622370	20.012109	-	-	58.840480
-	-	19.785433	2.182121	17.205597	-	-	229.579640
-	-	2.415900	-	0.019600	-	-	2.076300
-	-	207.620782	21.804491	39.235520	-	-	298.364844
-	-	185.427414	19.622370	20.170909	-	-	69.708904
-	-	19.777468	2.182121	19.045011	-	-	226.579640
-	-	2.415900	-	0.019600	-	-	2.076300
-	-	206.656610	21.804491	42.646709	-	-	309.611032
-	-	185.422142	19.622370	21.959530	-	-	80.890992
-	-	19.777468	2.182121	20.667579	-	-	226.452640
-	-	1.457000	-	0.019600	-	-	2.267400
-	-	206.656610	21.804491	43.667472	-	-	299.938877
-	-	185.422142	19.622370	21.925230	-	-	71.542598
-	-	19.777468	2.182121	21.722642	-	-	226.080379
-	-	1.457000	-	0.019600	-	-	2.315900



表 1-3 實施三七五減租後佃農購買耕地面積與戶數

Table 1-3 The Situation of Tenant Farmers after Implementing Rental Reduction to 37.5%

年別 Year	面積（公頃） Area (Ha.)				戶數（戶） No. of Tenants to Purchase the Land (Households)
	合計 Total	田 Paddy Fields	旱 Upland Fields	其他 Others	
民國100年 2011	-	-	-	-	-
民國101年 2012	-	-	-	-	-
民國102年 2013	-	-	-	-	-
民國103年 2014	-	-	-	-	-
民國104年 2015	-	-	-	-	-
民國105年 2016	-	-	-	-	-
民國106年 2017	-	-	-	-	-
民國107年 2018	-	-	-	-	-
民國108年 2019	-	-	-	-	-
民國109年 2020	-	-	-	-	-

資料來源：雲林縣統計年報

Source : Table Compiled by Statistical Yearbook of Yunlin County.

**表 1-4 實施三七五減租成果**  
**Table 1-4 Achievements of Implementing Rental Reduction to 37.5%**

年底 End of Year	佃農戶數 (戶) No. of Tenant Farmers (Households)	土地筆數 (筆) Land (Cases)	租約件數 (件) Cases of Leasing Contracts	訂約面積 (公頃) Area of Contracts (Ha.)			
				合計 Total	田 Paddy Fields	旱 Upland Fields	其他 Others
民國100年底 End of 2011	56	174	45	12.158400	7.226400	0.957900	3.974100
民國101年底 End of 2012	48	165	37	10.754800	6.619100	0.957900	3.177800
民國102年底 End of 2013	35	91	29	9.601412	7.226390	0.957893	1.417129
民國103年底 End of 2014	32	45	27	8.613849	6.853390	0.627093	1.133366
民國104年底 End of 2015	29	43	24	8.001849	6.242890	0.625593	1.133366
民國105年底 End of 2016	32	43	24	8.001849	6.242890	0.625593	1.133366
民國106年底 End of 2017	32	43	24	8.001849	6.242890	0.625593	1.133366
民國107年底 End of 2018	34	43	24	8.001849	6.242890	0.625593	1.133366
民國108年底 End of 2019	33	42	23	7.691049	5.932090	0.625593	1.133366
民國109年底 End of 2020	-	-	-	-	-	-	-

資料來源：雲林縣統計年報

Source : Table Compiled by Statistical Yearbook of Yunlin County.

表 1-5 土地徵收面積

單位:公頃

年別 Year	總計 Grand Total	徵收面積(公頃)					
		國防事業 Defence	交通事業 Transportation	公用事業 Public Utilities	水利事業 Water Conservancy	公共衛生及環境保護事業 Public Health and	政府機關、地方自治機關及其他公共建築 Government Organ, Local Self-
民國100年 2011	-	-	-	-	-	-	-
民國101年 2012	-	-	-	-	-	-	-
民國102年 2013	1.056900	-	-	-	1.056900	-	-
民國103年 2014	18.325300	-	-	-	18.325300	-	-
民國104年 2015	4.9832	-	4.9832	-	-	-	-
民國105年 2016	-	-	-	-	-	-	-
民國106年 2017	0.105000	-	-	-	0.105000	-	-
民國107年 2018	3.718355	-	3.718355	-	-	-	-
民國108年 2019	4.135125	-	-	-	1.135125	-	3.000000
民國109年 2020	0.449763	-	-	-	0.449763	-	-

資料來源：雲林縣統計年報

**Table 1-5 Area of Land Purchased by Government**

Unit: Ha.

Area of Land Purchased by Government (Ha.)				以補償費用分(新臺幣元) By Compensation(NT\$)					
教育學術及 文化事業 Education and Culture	社會福 利事業 Social Welfare	國營 事業 National Business	其他 Others	合計 Total	地價補償 Compensation of Land Price	改良物 補償 Improved Properties	土地 改良費 Land Improved Fees	營業損 失補償 Compensation for Business Loss	遷移費 Removal Fees
-	-	-	-	-	-	-	-	-	-
-	-	-	-	-	-	-	-	-	-
-	-	-	-	7,163,290	7,163,290	-	-	-	-
-	-	-	-	170,667,816	148,801,444	7,780,067	-	-	#####
-	-	-	-	95,112,634	89,797,447	1,946,297	-	-	3,368,890.0
-	-	-	-	-	-	-	-	-	-
-	-	-	-	850,500	850,500	-	-	-	-
-	-	-	-	85,422,898	76,216,203	9,206,695	-	-	-
-	-	-	-	66,815,773	64,375,714	2,440,059	-	-	-
-	-	-	-	3,789,945	3,386,718	403,227	-	-	-

Source : Table Compiled by Statistical Yearbook of Yunlin County.

表 2-1 現住戶數、人口密度及性比例

年底 End of Year	面積 (平方公里) Area (km <sup>2</sup> )	村里數 Villages	鄰數 Neighborhoods	現住戶口
				戶數 (戶) No. of Households (Households)
民國100年底 End of 2011	77.1189	21	296	9,052
民國101年底 End of 2012	77.1189	21	296	9,086
民國102年底 End of 2013	77.1189	21	296	9,038
民國103年底 End of 2014	77.1189	21	296	8,993
民國104年底 End of 2015	77.1189	21	296	8,905
民國105年底 End of 2016	77.1189	21	296	8,856
民國106年底 End of 2017	77.1189	21	296	8,780
民國107年底 End of 2018	77.1189	21	296	8,698
民國108年底 End of 2019	77.1189	21	296	8,641
民國109年底 End of 2020	77.1189	21	296	8,647

資料來源：雲林縣統計年報

**Table 2-1 Resident Households, Population Density and Sex Ratio**

Resident Households and Population			戶量 (人/戶)  Mean Size of Households (Persons/ Households)	人口密度 (人/平方公 里)  Population Density (Persons per km <sup>2</sup> )	性比例 (每百女子 所當男子數) Sex Ratio (Female =100)
人口數(人) No. of Population (Persons)					
合計 Total	男 Male	女 Female			
26,316	14,327	11,989	2.91	341.24	119.50
25,907	14,082	11,825	2.85	335.94	119.09
25,501	13,831	11,670	2.82	330.67	118.52
25,415	13,773	11,642	2.83	329.56	118.30
24,742	13,444	11,298	2.78	320.83	118.99
24,151	13,124	11,027	2.73	313.17	119.02
23,667	12,819	10,848	2.70	306.89	118.17
23,209	12,580	10,629	2.67	300.95	118.36
22,749	12,360	10,389	2.63	294.99	118.97
22,387	12,202	10,185	2.59	290.29	119.80

Source : Table Compiled by Statistical Yearbook of Yunlin County.

表 2-2 戶籍動態

單位：人、對、千分比

年別 Year	遷入人數				
	合計 Total			自外國 From Foreign Countries	自他省(市) 新北市 New Taipei City
	計 Total	男 Male	女 Female		
民國100年 2011	852	...	...	11	253
民國101年 2012	721	...	...	7	212
民國102年 2013	733	345	388	7	189
民國103年 2014	1,186	569	617	8	419
民國104年 2015	596	287	309	16	161
民國105年 2016	471	207	264	8	115
民國106年 2017	528	244	284	10	129
民國107年 2018	598	271	327	12	153
民國108年 2019	475	245	230	9	99
民國109年 2020	519	253	266	4	152

資料來源：雲林縣統計年報

**Table 2-2 Household Registration Movement**

Unit: Persons, Couples, ‰

Immigrants							
From Other Provinces(Cities)							
臺北市 Taipei City	桃園市 Taoyuan City	臺中市 Taichung City	臺南市 Tainan City	高雄市 Kaohsiung City	臺灣省 Taiwan Province	福建省 Fuchien Province	其他省(市) Others
49	...	76	30	44	-	-	-
39	...	53	29	29	-	2	-
28	...	90	7	30	-	3	-
64	...	105	19	44	-	-	-
34	24	65	13	22	-	1	-
30	21	52	15	23	-	4	-
21	33	46	17	29	-	3	-
25	31	56	24	35	-	1	-
23	35	53	16	29	-	1	-
39	32	55	13	33	-	1	-

Source : Table Compiled by Statistical Yearbook of Yunlin County.



表 2-2 戶籍動態(續1)

單位：人、對、千分比

年別 Year	遷入人數 Immigrants			
	自本省他縣(市) From Other C. & City of Province	自本縣 他鄉鎮市 From Other Township, City	初設戶籍 First Reg.	其他 Others
民國100年 2011	181	187	20	-
民國101年 2012	155	174	21	-
民國102年 2013	190	169	20	-
民國103年 2014	253	258	16	-
民國104年 2015	115	124	21	-
民國105年 2016	67	115	21	-
民國106年 2017	95	126	19	-
民國107年 2018	104	144	13	-
民國108年 2019	72	123	15	-
民國109年 2020	71	115	4	-

**Table 2-2 Household Registration Movement(Cont. 1)**

Unit: Persons, Couples, ‰

遷出人數 Emigrants					
合計 Total			往外國 To Foreign Countries	往他省(市) To Other Provinces(Cities)	
計 Total	男 Male	女 Female		新北市 New Taipei City	
1,043	...	...	10	326	
978	...	...	11	221	
928	454	474	14	234	
1,092	523	569	9	326	
1,069	503	566	16	282	
842	387	455	13	225	
765	394	371	19	174	
818	380	438	17	177	
697	333	364	20	186	
658	301	357	22	125	

表 2-2 戶籍動態(續2)

單位：人、對、千分比

年別 Year	遷出人數				
	往他省(市)				
	臺北市 Taipei City	桃園市 Taoyuan City	臺中市 Taichung City	臺南市 Tainan City	高雄市 Kaohsiung City
民國100年 2011	75	...	128	44	39
民國101年 2012	57	...	107	33	49
民國102年 2013	65	...	92	25	64
民國103年 2014	66	...	121	15	58
民國104年 2015	46	109	155	27	48
民國105年 2016	37	60	105	28	32
民國106年 2017	33	59	93	19	30
民國107年 2018	37	69	101	33	37
民國108年 2019	35	55	72	19	44
民國109年 2020	29	50	53	38	21

**Table 2-2 Household Registration Movement(Cont. 2)**

Unit: Persons, Couples, ‰

Emigrants						
To Other Provinces(Cities)			往本縣 他鄉鎮市 To Other Township, City	往本縣 他鄉鎮市 To Other Township, City & Dist	廢止戶籍 Deleted Reg.	其他 Others
臺灣省 Taiwan Province	福建省 Fuchien Province	其他省(市) Others				
-	4	-	233	183	-	-
-	3	-	223	214	-	-
-	5	-	198	231	-	-
-	3	-	252	241	-	-
-	5	-	185	196	-	-
-	5	-	114	223	-	-
-	4	-	135	199	-	-
-	3	-	157	187	-	-
-	-	-	105	161	-	-
-	5	-	124	190	-	1

表 2-2 戶籍動態(續完)

單位：人、對、千分比

年別 Year	鄉鎮市內住址 變更人數 Change Residence		出生人數 No. of Births			死亡人數 No. of Deaths		
	遷入 Immigrants	遷出 Emigrants	合計 Total	男 Male	女 Female	合計 Total	男 Male	女 Female
民國100年 2011	158	158	147	65	82	334	211	123
民國101年 2012	142	142	181	107	74	333	197	136
民國102年 2013	148	148	126	67	59	337	209	128
民國103年 2014	334	334	153	85	68	333	189	144
民國104年 2015	315	315	148	83	65	348	196	152
民國105年 2016	266	266	136	73	63	356	213	143
民國106年 2017	199	199	110	56	54	357	211	146
民國107年 2018	233	233	108	62	46	346	192	154
民國108年 2019	232	232	94	53	41	332	185	147
民國109年 2020	260	260	94	55	39	317	165	152

說明：自108年起結婚及離婚/終止結婚對數包含相同性別登記之資料。

**Table 2-2 Household Registration Movement(Cont. End)**

Unit: Persons, Couples, ‰

粗出生率 Crude Birth Rate	粗死亡率 Crude Death Rate	自然增加率 Natural Increase Rate	遷入率 Immigrant Rate	遷出率 Emigrant Rate	社會增加率 Social Increase Rate	結婚 Married		離婚/終止結婚 Divorce/Terminated Marriages	
						對數 Couples	粗結婚率 Crude Marriage Rate	對數 Couples	粗離婚率 Crude Divorce Rate
5.55	12.60	-7.05	32.14	39.35	-7.21	139	5.24	46	1.74
6.93	12.75	-5.82	27.61	37.45	-9.84	95	3.64	60	2.30
4.90	13.11	-8.21	28.52	36.10	-7.59	103	4.01	51	1.98
6.01	13.08	-7.07	46.59	42.89	3.69	140	5.5	45	1.77
5.90	13.88	-7.97	23.77	42.63	-18.86	123	4.9	48	1.91
5.56	14.56	-9.00	19.27	34.44	-15.18	102	4.1723764	60	2.45
4.60	14.93	-10.33	22.08	32.00	-9.91	90	3.76	47	1.97
4.61	14.76	-10.15	25.51	34.90	-9.39	98	4.18	53	2.26
4.09	14.45	-10.36	20.67	30.33	-9.66	104	4.53	44	1.91
4.17	14.05	-9.88	23.00	29.16	-6.16	71	3.15	40	1.77

表 2-3 現住人口之年齡分配

單位：人

年底 End of Year	性別 Sex	總計 Grand Total	0-4歲	5-9歲	10-14歲	15-19歲	20-24歲	25-29歲	30-34歲	35-39歲
			0-4 Years	5-9 Years	10-14 Years	15-19 Years	20-24 Years	25-29 Years	30-34 Years	35-39 Years
民國100年底 End of 2011	合計 Total	26,316	808	900	1,217	1,255	1,368	1,822	2,160	2,091
	男 Male	14,327	404	481	677	677	716	937	1,168	1,207
	女 Female	11,989	404	419	540	578	652	885	992	884
民國101年底 End of 2012	合計 Total	25,907	769	816	1,147	1,281	1,312	1,666	2,039	2,085
	男 Male	14,082	391	431	617	715	676	851	1,109	1,200
	女 Female	11,825	378	385	530	566	636	815	930	885
民國102年底 End of 2013	合計 Total	25,501	689	765	1,092	1,272	1,275	1,519	1,936	2,126
	男 Male	13,831	354	397	593	692	663	802	1,035	1,202
	女 Female	11,670	335	368	499	580	612	717	901	924
民國103年底 End of 2014	合計 Total	25,415	665	666	1,053	1,270	1,294	1,432	1,867	2,152
	男 Male	13,773	352	351	564	691	676	744	990	1,204
	女 Female	11,642	313	315	489	579	618	688	877	948
民國104年底 End of 2015	合計 Total	24,742	600	630	915	1,296	1,254	1,317	1,718	2,046
	男 Male	13,444	325	325	487	727	655	710	907	1,121
	女 Female	11,298	275	305	428	569	599	607	811	925
民國105年底 End of 2016	合計 Total	24,151	584	548	844	1,227	1,267	1,224	1,562	1,939
	男 Male	13,124	326	280	448	684	678	668	813	1,044
	女 Female	11,027	258	268	396	543	589	556	749	895
民國106年底 End of 2017	合計 Total	23,667	544	522	747	1,159	1,272	1,204	1,428	1,831
	男 Male	12,819	286	266	395	634	703	633	750	978
	女 Female	10,848	258	256	352	525	569	571	678	853
民國107年底 End of 2018	合計 Total	23,209	533	473	698	1,089	1,267	1,188	1,283	1,711
	男 Male	12,580	278	245	360	600	682	637	689	903
	女 Female	10,629	255	228	338	489	585	551	594	808
民國108年底 End of 2019	合計 Total	22,749	522	448	632	1,028	1,245	1,152	1,176	1,610
	男 Male	12,360	284	234	323	560	683	609	643	868
	女 Female	10,389	238	214	309	468	562	543	533	742
民國109年底 End of 2020	合計 Total	22,387	485	435	582	900	1,268	1,148	1,134	1,491
	男 Male	12,202	273	235	293	469	712	622	626	792
	女 Female	10,185	212	200	289	431	556	526	508	699

資料來源：雲林縣統計年報

**Table 2-3 Resident Population by Age Group**

Unit: Persons

40-44歲	45-49歲	50-54歲	55-59歲	60-64歲	65-69歲	70-74歲	75-79歲	80-84歲	85-89歲	90-94歲	95-99歲	100歲以上
40-44 Years	45-49 Years	50-54 Years	55-59 Years	60-64 Years	65-69 Years	70-74 Years	75-79 Years	80-84 Years	85-89 Years	90-94 Years	95-99 Years	100 Years & Over
2,085	2,223	1,988	1,804	1,445	1,175	1,471	1,184	843	343	110	21	3
1,360	1,490	1,222	1,002	771	555	674	504	326	118	30	8	-
725	733	766	802	674	620	797	680	517	225	80	13	3
2,094	2,196	2,072	1,823	1,509	1,122	1,394	1,216	850	382	111	23	-
1,319	1,452	1,311	1,023	818	516	638	496	350	133	30	6	-
775	744	761	800	691	606	756	720	500	249	81	17	-
2,051	2,152	2,157	1,838	1,553	1,109	1,289	1,227	895	409	123	22	2
1,248	1,435	1,362	1,066	851	497	604	494	350	145	35	5	1
803	717	795	772	702	612	685	733	545	264	88	17	1
2,034	2,133	2,162	1,976	1,593	1,155	1,212	1,233	920	437	139	19	3
1,204	1,415	1,376	1,175	857	536	562	521	349	160	44	1	1
830	718	786	801	736	619	650	712	571	277	95	18	2
1,989	2,108	2,189	1,925	1,670	1,193	1,050	1,251	927	498	143	23	-
1,164	1,372	1,404	1,178	903	574	476	542	353	174	44	3	-
825	736	785	747	767	619	574	709	574	324	99	20	-
1,984	2,030	2,209	1,924	1,681	1,273	1,010	1,220	905	535	156	29	-
1,132	1,285	1,460	1,183	913	658	450	518	354	179	46	5	-
852	745	749	741	768	615	560	702	551	356	110	24	-
1,990	2,027	2,174	1,967	1,689	1,332	978	1,157	923	518	171	34	-
1,133	1,256	1,421	1,235	932	701	429	491	341	182	47	6	-
857	771	753	732	757	631	549	666	582	336	124	28	-
2,028	1,961	2,100	2,052	1,690	1,368	981	1,083	945	548	173	38	-
1,153	1,182	1,382	1,288	966	723	427	474	350	191	45	5	-
875	779	718	764	724	645	554	609	595	357	128	33	-
1,977	1,958	2,038	2,013	1,795	1,370	1,004	1,013	951	585	187	41	4
1,104	1,142	1,328	1,280	1,065	718	454	446	364	198	50	7	-
873	816	710	733	730	652	550	567	587	387	137	34	4
1,897	1,932	2,054	2,081	1,770	1,447	1,032	893	972	604	215	41	6
1,054	1,125	1,306	1,337	1,082	749	474	392	386	202	62	9	2
843	807	748	744	688	698	558	501	586	402	153	32	4

Source : Table Compiled by Statistical Yearbook of Yunlin County.



表 2-4 現住人口之年齡結構  
Table 2-4 Resident Population by Age Structure

年底 End of Year	年齡分配 By Age						扶老比 (%) Old Age Popu- lation Ratio	扶幼比 (%) Young Age Popu- lation Ratio	扶養比 (%) Depen- dency Ratio	老化 指數 (%) Aged- Child Ratio
	0-14歲 (人)		15-64歲 (人)		65歲以上 (人)					
	0-14 Years (Persons)	比率 (%) Rate	15-64 Years (Persons)	比率 (%) Rate	65 Years & Over (Persons)	比率 (%) Rate				
民國100年底 End of 2011	2,925	11.11	18,241	69.32	5,150	19.57	28.23	16.04	44.27	176.07
民國101年底 End of 2012	2,732	10.55	18,077	69.78	5,098	19.67	28.20	15.11	43.31	186.60
民國102年底 End of 2013	2,546	9.98	17,879	70.11	5,076	19.91	28.39	14.24	42.63	199.37
民國103年底 End of 2014	2,384	9.38	17,913	70.48	5,118	20.14	28.57	13.31	41.88	214.68
民國104年底 End of 2015	2,145	8.67	17,512	70.78	5,085	20.55	29.04	12.25	41.29	237.06
民國105年底 End of 2016	1,976	8.18	17,047	70.59	5,128	21.23	30.08	11.59	41.67	259.51
民國106年底 End of 2017	1,813	7.66	16,741	70.74	5,113	21.60	30.54	10.83	41.37	282.02
民國107年底 End of 2018	1,704	7.34	16,369	70.53	5,136	22.13	31.38	10.41	41.79	301.41
民國108年底 End of 2019	1,602	7.04	15,992	70.30	5,155	22.66	32.23	10.02	42.25	321.79
民國109年底 End of 2020	1,502	6.71	15,675	70.02	5,210	23.27	33.24	9.58	42.82	346.87

資料來源：雲林縣統計年報

Source : Table Compiled by Statistical Yearbook of Yunlin County.

說明：扶老比=65歲以上年底人口數/15-64歲年底人口數\*100

扶幼比=0-14歲以上年底人口數/15-64歲年底人口數\*100

扶養比=(0-14歲+65歲以上)年底人口數/15-64歲年底人口數\*100

老化指數=65歲以上年底人口數/0-14歲年底人口數\*100



表 2-5 15歲以上現住人口之教育程度

單位：人

年底 End of Year	性別 Sex	總計 Grand Total	識字者				
			合計 Total	博士 Doctor		碩士 Master	
				畢業 Graduated	肄業 Un-graduated	畢業 Graduated	肄業 Un-graduated
民國100年底	合計 Total	23,391	20,787	-	-	252	112
End of 2011	男 Male	12,765	12,333	-	-	180	74
	女 Female	10,626	8,454	-	-	72	38
民國101年底	合計 Total	23,175	20,699	-	-	271	142
End of 2012	男 Male	12,643	12,242	-	-	189	92
	女 Female	10,532	8,457	-	-	82	50
民國102年底	合計 Total	22,955	20,604	31	18	278	151
End of 2013	男 Male	12,487	12,116	24	16	191	93
	女 Female	10,468	8,488	7	2	87	58
民國103年底	合計 Total	23,031	20,803	30	21	309	162
End of 2014	男 Male	12,506	12,162	23	18	209	100
	女 Female	10,525	8,641	7	3	100	62
民國104年底	合計 Total	22,597	20,505	32	19	324	146
End of 2015	男 Male	12,307	11,998	23	18	219	94
	女 Female	10,290	8,507	9	1	105	52
民國105年底	合計 Total	22,175	20,220	32	20	345	134
End of 2016	男 Male	12,070	11,790	24	18	235	87
	女 Female	10,105	8,430	8	2	110	47
民國 106 年底	合計 Total	21,854	20,027	33	20	350	130
End of 2017	男 Male	11,872	11,628	24	18	237	83
	女 Female	9,982	8,399	9	2	113	47
民國 107 年底	合計 Total	21,505	19,806	31	21	371	143
End of 2018	男 Male	11,697	11,479	23	19	247	84
	女 Female	9,808	8,327	8	2	124	59
民國 108 年底	合計 Total	21,147	19,560	30	23	368	161
End of 2019	男 Male	11,519	11,323	23	20	240	92
	女 Female	9,628	8,237	7	3	128	69
民國 109 年底	合計 Total	20,885	19,409	28	25	379	156
End of 2020	男 Male	11,401	11,222	23	20	236	100
	女 Female	9,484	8,187	5	5	143	56

資料來源：雲林縣統計年報

Table 2-5 Educational Attainments of Resident Population Aged 15 and Over

Unit: Persons

Literate					
大學 (含獨立學院) University & College		專科 Junior College			
		二、三年制 2 or 3 Years		五年制後二年 Last 2 Years of 5 -Years	
畢業 Graduated	肄業 Un-graduated	畢業 Graduated	肄業 Un-graduated	畢業 Graduated	肄業 Un-graduated
1,605	679	736	181	470	43
769	354	391	111	301	30
836	325	345	70	169	13
1,668	815	722	194	463	41
798	430	386	115	293	30
870	385	336	79	170	11
1,747	824	701	188	463	42
834	433	375	116	296	31
913	391	326	72	167	11
1,875	857	711	192	473	41
889	449	385	121	303	30
986	408	326	71	170	11
1,873	888	698	179	465	38
904	468	382	112	301	28
969	420	316	67	164	10
1,887	916	683	175	468	38
909	481	362	110	299	28
978	435	321	65	169	10
1,947	937	686	172	457	39
933	500	361	110	294	27
1,014	437	325	62	163	12
1,985	954	684	175	462	37
956	520	361	113	292	25
1,029	434	323	62	170	12
2,049	938	680	171	456	36
998	522	365	110	284	25
1,051	416	315	61	172	11
2,103	958	672	161	456	34
1,022	538	365	104	284	24
1,081	420	307	57	172	10

Source : Table Compiled by Statistical Yearbook of Yunlin County.

表 2-5 15歲以上現住人口之教育程度(續)

單位：人

年底 End of Year	性別 Sex	識字者				
		高級中等 Senior Secondary				
		普通教育(高中) General Education (Senior High School)		普通教育(高中) General Education (Senior High School)		
		畢業 Graduated	肄業 Un-graduated	畢業 Graduated	肄業 Un-graduated	五專前三年肄業 First 3 Years Ungraduated of 5- Year Junior College
民國100年底 End of 2011	合計 Total	1,361	537	3,105	973	62
	男 Male	847	301	1,820	623	14
	女 Female	514	236	1,285	350	48
民國101年底 End of 2012	合計 Total	1,291	538	3,039	969	66
	男 Male	801	311	1,787	633	16
	女 Female	490	227	1,252	336	50
民國102年底 End of 2013	合計 Total	1,269	527	3,085	990	72
	男 Male	780	318	1,816	630	17
	女 Female	489	209	1,269	360	55
民國103年底 End of 2014	合計 Total	1,275	516	3,145	1,008	74
	男 Male	789	324	1,838	629	18
	女 Female	486	192	1,307	379	56
民國104年底 End of 2015	合計 Total	1,256	508	3,130	1,029	75
	男 Male	777	314	1,842	649	17
	女 Female	479	194	1,288	380	58
民國105年底 End of 2016	合計 Total	1,252	509	3,126	1,017	73
	男 Male	768	314	1,853	653	18
	女 Female	484	195	1,273	364	55
民國 106 年底 End of 2017	合計 Total	1,233	488	3,126	1,026	69
	男 Male	757	287	1,857	663	18
	女 Female	476	201	1,269	363	51
民國 107 年底 End of 2018	合計 Total	1,220	472	3,153	967	60
	男 Male	747	268	1,884	633	13
	女 Female	473	204	1,269	334	47
民國 108 年底 End of 2019	合計 Total	1,206	450	3,149	921	58
	男 Male	736	249	1,885	603	13
	女 Female	470	201	1,264	318	45
民國 109 年底 End of 2020	合計 Total	1,200	443	3,171	896	51
	男 Male	733	252	1,901	589	15
	女 Female	467	191	1,270	307	36

**Table 2-5 Educational Attainments of Resident Population Aged 15 (Cont.)**

Unit: Persons

Literate							自修 Self-Study	不識 字者 Illiterate
國(初)中 Junior High School		初職 Junior Vocational School		小學 Primary School				
畢業 Graduated	肄業 Un-graduated	畢業 Graduated	肄業 Un-graduated	畢業 Graduated	肄業 Un-graduated			
4,293	712	54	12	4,192	1,257	115	2,604	
2,999	489	39	12	2,396	509	44	432	
1,294	223	15	-	1,796	748	71	2,172	
4,260	702	52	13	4,091	1,207	109	2,476	
2,965	479	37	13	2,312	475	42	401	
1,295	223	15	-	1,779	732	67	2,075	
4,260	655	48	12	3,984	1,156	103	2,351	
2,950	455	33	12	2,214	445	37	371	
1,310	200	15	-	1,770	711	66	1,980	
4,273	665	47	12	3,907	1,107	103	2,228	
2,948	457	33	12	2,135	415	37	344	
1,325	208	14	-	1,772	692	66	1,884	
4,182	680	44	12	3,777	1,052	98	2,092	
2,887	457	31	12	2,042	386	35	309	
1,295	223	13	-	1,735	666	63	1,783	
4,115	625	43	11	3,648	1,014	89	1,955	
2,831	421	31	11	1,949	361	27	280	
1,284	204	12	-	1,699	653	62	1,675	
4,068	605	41	12	3,527	978	83	1,827	
2,787	410	29	11	1,860	341	21	244	
1,281	195	12	1	1,667	637	62	1,583	
4,019	588	40	12	3,396	938	78	1,699	
2,738	401	29	11	1,781	316	18	218	
1,281	187	11	1	1,615	622	60	1,481	
3,982	583	38	12	3,281	894	74	1,587	
2,711	395	29	11	1,697	298	17	196	
1,271	188	9	1	1,584	596	57	1,391	
3,958	565	38	12	3,180	854	69	1,476	
2,678	384	29	11	1,620	279	15	179	
1,280	181	9	1	1,560	575	54	1,297	

表 2-6 現住人口之婚姻狀況

單位：人

年底 End of Year	總計 Grand Total			未婚 Unmarried		
	計 Total	男 Male	女 Female	合計 Total	男 Male	女 Female
民國100年底 End of 2011	26,316	14,327	11,989	9,235	5,282	3,953
民國101年底 End of 2012	25,907	14,082	11,825	9,021	5,155	3,866
民國102年底 End of 2013	25,501	13,831	11,670	8,789	5,024	3,765
民國103年底 End of 2014	25,415	13,773	11,642	8,645	4,945	3,700
民國104年底 End of 2015	24,742	13,444	11,298	8,337	4,806	3,531
民國105年底 End of 2016	24,151	13,124	11,027	8,084	4,669	3,415
民國106年底 End of 2017	23,667	12,819	10,848	7,885	4,532	3,353
民國107年底 End of 2018	23,209	12,580	10,629	7,694	4,411	3,283
民國108年底 End of 2019	22,749	12,360	10,389	7,503	4,323	3,180
民國109年底 End of 2020	22,387	12,202	10,185	7,349	4,260	3,089

資料來源：雲林縣統計年報

**Table 2-6 Marital Status of Resident Population**

Unit: Persons

有偶 Currently Married			離婚 / 終止結婚 Divorced / Terminated Marriages			喪偶 Widowed		
合計 Total	男 Male	女 Female	合計 Total	男 Male	女 Female	合計 Total	男 Male	女 Female
12,964	7,599	5,365	1,414	935	479	2,703	511	2,192
12,739	7,462	5,277	1,470	974	496	2,677	491	2,186
12,485	7,312	5,173	1,549	1,015	534	2,678	480	2,198
12,467	7,289	5,178	1,613	1,052	561	2,690	487	2,203
12,079	7,072	5,007	1,654	1,084	570	2,672	482	2,190
11,682	6,844	4,838	1,714	1,124	590	2,671	487	2,184
11,361	6,668	4,693	1,778	1,158	620	2,643	461	2,182
11,080	6,513	4,567	1,822	1,199	623	2,613	457	2,156
10,793	6,354	4,439	1,868	1,221	647	2,585	462	2,123
10,593	6,225	4,368	1,905	1,253	652	2,540	464	2,076

Source : Table Compiled by Statistical Yearbook of Yunlin County.



表 2-7 現住原住民戶口數

年底 End of Year	戶數(戶) No. of Households(Households)		
	合計 Total	平地原住民 Indigene of Plain-land	山地原住民 Indigene of Mountain
民國100年底 End of 2011	5	2	3
民國101年底 End of 2012	8	3	5
民國102年底 End of 2013	9	4	5
民國103年底 End of 2014	15	7	8
民國104年底 End of 2015	13	5	8
民國105年底 End of 2016	14	6	8
民國106年底 End of 2017	15	7	8
民國107年底 End of 2018	13	5	8
民國108年底 End of 2019	14	6	8
民國109年底 End of 2020	15	6	9

資料來源：雲林縣統計年報

**Table 2-7 Households and Persons of Resident Indigene**

人口數(人) No. of Population(Persons)								
合計 Total			平地原住民 Indigene of Plain-land			山地原住民 Indigene of Mountain		
計 Total	男 Male	女 Female	計 Total	男 Male	女 Female	計 Total	男 Male	女 Female
40	7	33	21	5	16	19	2	17
42	8	34	23	6	17	19	2	17
44	9	35	26	8	18	18	1	17
41	8	33	24	7	17	17	1	16
41	7	34	23	6	17	18	1	17
45	7	38	25	6	19	20	1	19
45	7	38	26	6	20	19	1	18
41	8	33	23	6	17	18	2	16
42	9	33	24	7	17	18	2	16
46	10	36	25	6	19	21	4	17

Source : Table Compiled by Statistical Yearbook of Yunlin County.

表 3-1 本所行政組織系統

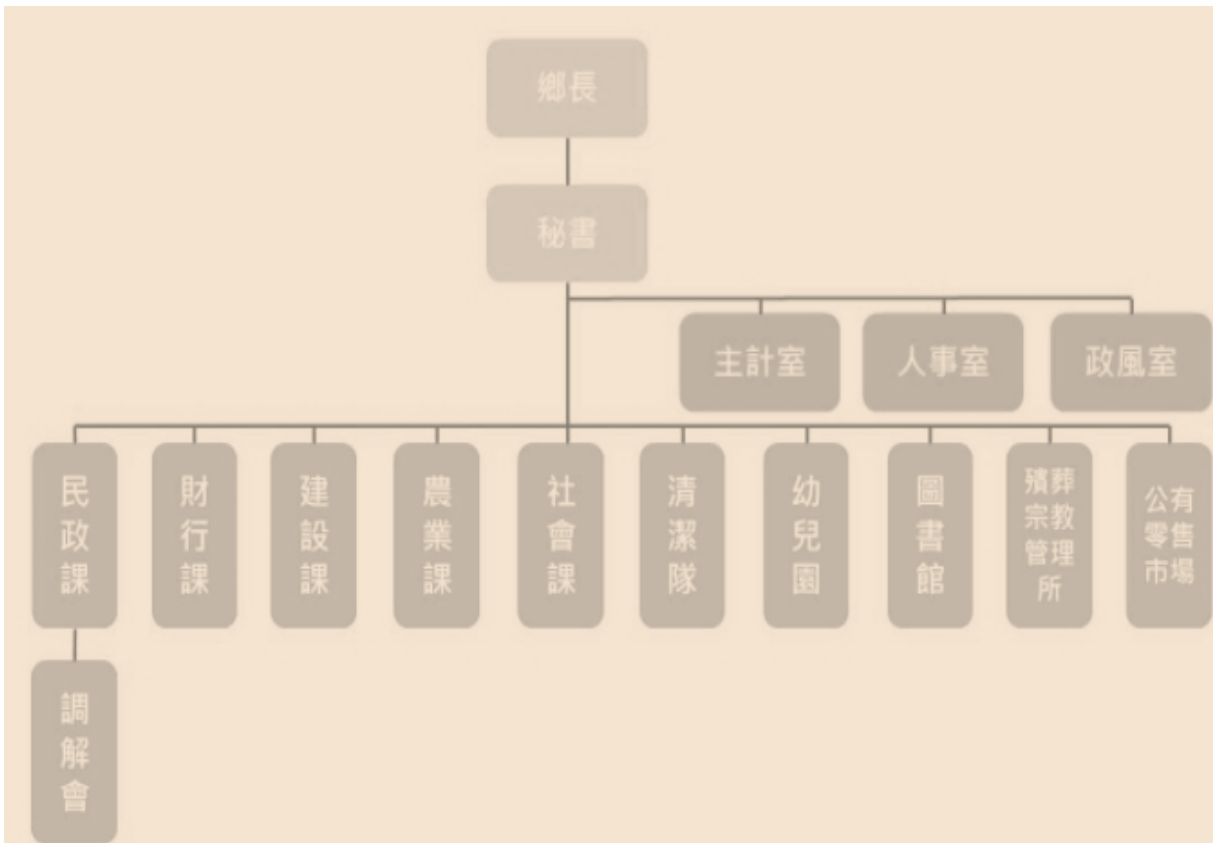

資料來源：本所人事室

**Table 3-1 Administrative Organization**

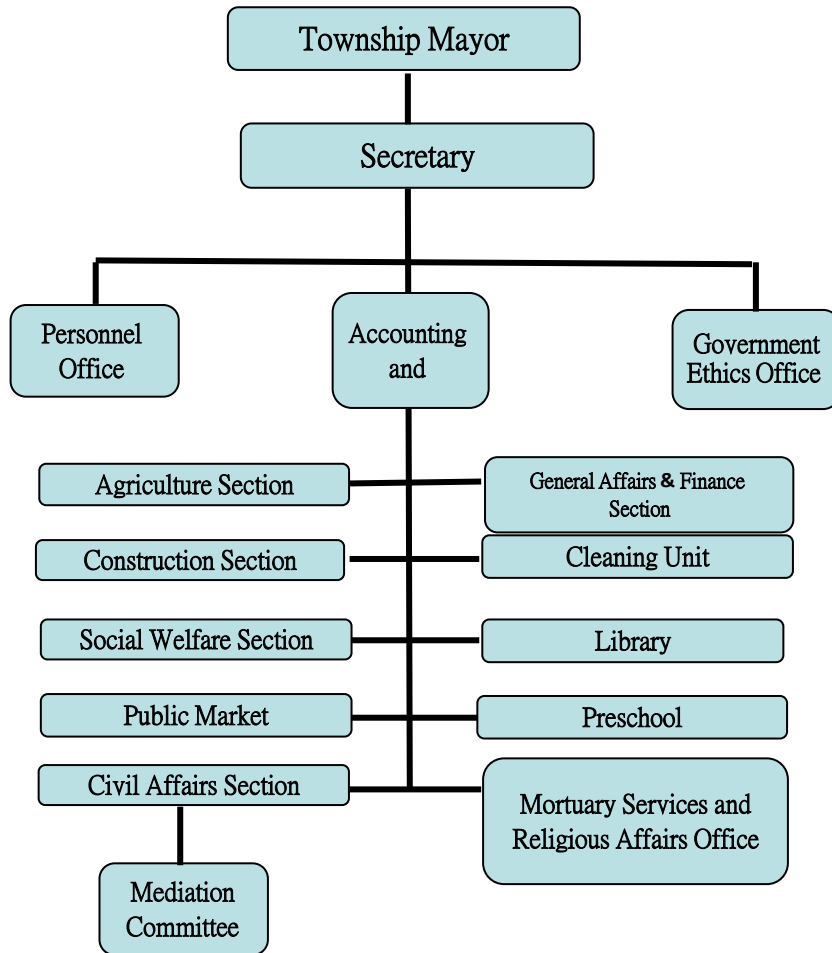

Source : Table Compiled by Personnel Office.

表 3-2 本所現職人員按官等別分

單位：人

年底及性別 End of Year & Sex	總計 Grand Total	民選首長 Elected Mayor	官等別			
			簡薦委任(派)人員			
			合計 Total	簡任(派) Senior Rank(Detail)	薦任(派) Junior Rank(Detail)	委任(派) Elementary Rank(Detail)
民國100年底 End of 2011	147	1	④48	④ -	20	26
民國101年底 End of 2012	152	1	④43	④ -	18	24
民國102年底 End of 2013	120	1	④49	④ -	21	26
民國103年底 End of 2014	101	1	④49	④ -	19	29
民國104年底 End of 2015	117	1	④51	④ -	19	32
民國105年底 End of 2016	121	1	50	-	22	28
民國106年底 End of 2017	124	1	52	-	24	28
民國107年底 End of 2018	121	1	52	-	24	28
民國108年底 End of 2019	124	1	52	-	24	28
民國109年底 End of 2020	121	1	50	-	24	26
性 別 By Sex						
男 Male	53	1	23	-	13	10
女 Female	71	-	27	-	11	16

資料來源：本所人事室及行政室

**Table 3-2 Employees by Rank**

Unit: Persons

By Ranks	工友			
Ranking Servant	Manual worker			
雇員 Auxiliary Employee	合計 Total	技工 Technical Worker	工友 Manual worker	臨時人員 Temporary Staff
2	98	33	8	57
2	107	36	8	63
2	70	2	4	64
1	51	5	8	38
-	65	5	8	52
-	70	5	8	®57
-	72	5	8	59
-	69	2	8	59
-	71	2	8	62
-	71	2	8	61
-	27	1	5	21
-	44	1	3	40

Source : Table Compiled by Personnel Office and General Affairs Office.

表 3-3 本所現職人員按教育程度分

單位：人

年底及性別 End of Year & Sex	總計 Grand Total	研究所 Graduate School	
		博士 Ph. D. Degree	碩士 M. A. Degree
民國100年底 End of 2011	147	-	-
民國101年底 End of 2012	152	-	-
民國102年底 End of 2013	120	-	-
民國103年底 End of 2014	101	-	4
民國104年底 End of 2015	117	-	6
民國105年底 End of 2016	121	-	9
民國106年底 End of 2017	124	-	9
民國107年底 End of 2018	121	-	9
民國108年底 End of 2019	124	-	9
民國109年底 End of 2020	121	-	9
性 別 By Sex			
男 Male	50	-	4
女 Female	71	-	5

資料來源：本所人事室及行政室

**Table 3-3 Employees by Educational Attainments**

Unit: Persons

大學畢業 University	專科畢業 College	高中(職)畢業 Senior High (Vocational) School	國(初)中以下 Junior High School & Under
-	-	-	-
-	-	-	-
-	-	-	-
36	23	33	5
49	43	13	6
49	44	13	6
50	44	15	6
50	44	15	6
50	47	15	6
50	44	15	6
18	15	9	4
32	29	3	2

Source : Table Compiled by Personnel Office and General Affairs Office.



表 3-4 本所現職人員按年齡分

單位:人

年底及性別 End of Year & Sex	總計 Grand Total	平均年齡 Average Age(Years)	24歲以下 Under 24 Years	25-29歲 25-29 Years
民國99年底 End of 2010	138	-	-	-
民國100年底 End of 2011	147	-	-	-
民國101年底 End of 2012	152	-	-	-
民國102年底 End of 2013	120	43.2	26	
民國103年底 End of 2014	101	43.47	13	
民國104年底 End of 2015	117	42.26	5	14
民國105年底 End of 2016	120	41.85	5	16
民國106年底 End of 2017	124	41.07	7	18
民國107年底 End of 2018	121	40.85	7	18
民國108年底 End of 2019	121	40.33	7	21
性 別 By Sex				
男 Male	50	40.90	5	6
女 Female	71	39.93	2	15

資料來源：本所人事室及行政室

註：104年前年齡級距與改版後年齡級距不同，因此102/103以改版前年齡級距

**Table 3-4 Employees by Age Group**

Unit: Persons

30-34歲 30-34 Years	35-39歲 35-39 Years	40-44歲 40-45 Years	45-49歲 45-49 Years	50-54歲 50-54 Years	55-59歲 55-59 Years	60-64歲 60-64 Years	65歲以上 65 Years Of Age and Over
-	-	-	-	-	-	-	-
-	-	-	-	-	-	-	-
-	-	-	-	-	-	-	-
20		34		26		12	2
26		32		21		8	1
15	15	14	22	16	9	3	4
17	15	14	22	16	9	3	3
19	16	12	18	15	9	3	4
19	16	12	18	15	9	3	4
19	15	11	18	15	9	3	3
7	5	3	12	6	4	2	-
12	10	8	6	9	5	1	3

Source : Table Compiled by Personnel Office and General Affairs Office.

表 3-5 鄉民代表選舉概況

屆 別 Plenary Sessions	投票日期 Date of Ballot 年/月/日 Year/Month/Date	選舉人數 (人) No. of Eligible Voters ( Persons )	候選人數(人) No. of Candidates(Persons)		
			計 Total	男 Male	女 Female
第十四屆 The 14th Term	79/06/16	22,313	19	18	1
第十五屆 The 15th Term	83/07/16	23,280	18	17	1
第十六屆 The 16th Term	87/06/13	23,257	23	19	4
第十七屆 The 17th Term	91/06/08	23,022	14	11	3
第十八屆 The 18th Term	95/6/10	22,670	22	20	2
第十九屆 The 19th Term	99/6/12	22,484	18	16	2
第二十屆 The 20th Term	103/11/29	21,816	17	14	3
第二十一屆 The 21st Term	107/11/24	20,404	13	12	1

資料來源：雲林縣統計年報

**Table 3-5 Election Situations of Township Assembly**

投票數(票) No. of Ballots(Ballots)			當選人數(人) No. of Nominees Elected(Persons)			投票數對選舉 人數比率(%) Rate of Ballots to Eligible Voters	當選人數對候選 人數比率(%) Rate of Nominees to Candidates
計 Total	有效 Valid	無效 Invalid	計 Total	男 Male	女 Female		
13,572	13,122	460	11	10	1	60.83	57.89
15,106	14,771	335	11	10	1	64.89	61.11
17,052	16,722	330	11	10	1	72.48	47.83
14,573	13,306	1,267	11	9	2	63.30	78.57
14,778	14,182	596	11	10	1	65.19	50.00
15,498	15,241	257	11	9	2	68.93	61.11
15,877	15,457	420	11	9	2	72.78	64.71
12,863	11,721	1,142	11	10	1	63.04	84.62

Source : Table Compiled by Statistical Yearbook of Yunlin County.

表 3-6 鄉長選舉概況

屆 Term	投票日期 Date of Ballot 年/月/日 Year/Month/Date	選舉人數 (人) No. of Eligible Voters ( Persons )	候選人數(人) No. of Candidates(Persons)		
			計 Total	男 Male	女 Female
第十一屆 The 11th Term	79/01/20	22,221	2	1	1
第十二屆 The 12th Term	83/01/29	23,307	2	2	-
第十三屆 The 13th Term	87/01/24	23,282	2	2	-
第十四屆 The 14th Term	91/01/26	22,900	2	2	-
第十五屆 The 15th Term	94/12/03	22,621	2	2	-
第十六屆 The 16th Term	98/12/05	22,428	1	1	-
第十七屆 The 17th Term	103/11/29	21,819	3	3	-
第十八屆 The 18th Term	107/11/24	20,409	2	2	-

資料來源：雲林縣統計年報

**Table 3-6 Election Situations of Township Chief**

投票數(票) No. of Ballots(Ballots)			當選人姓名 Name of Nominees Elected	投票數對選舉 人數比率(%) Rate of Ballots to Eligible Voters	當選人數對候選 人數比率(%) Rate of Nominees to Candidates
計 Total	有效 Valid	無效 Invalid			
12,550	11,713	837	蘇金煌	56.48	50.00
14,907	14,467	440	蘇金煌	63.96	50.00
16,055	15,725	330	蘇金志	68.96	50.00
13,031	12,707	324	蘇金志	56.90	50.00
14,366	13,882	484	王 呈	63.51	50.00
12,349	10,323	2,026	王 呈	55.06	100.00
15,878	14,852	1,026	蘇國瓏	72.77	33.33
12,863	11,890	973	蘇國瓏	63.03	50.00

Source : Table Compiled by Statistical Yearbook of Yunlin County.

表 4-1 農耕土地面積

單位：公頃

年底 End of Year	總計 Grand Total	水田		
		合計 Total	兩期作 Double-Cropped	
民國100年底 End of 2011	5,274.45	5,092.90	5092.90	
民國101年底 End of 2012	5,274.45	5,092.90	5092.90	
民國102年底 End of 2013	5,274.45	5,092.90	5092.90	

年底別 End of Year	總計 Grand Total	耕作地		
		合計 Total	短期耕作地	
			小計 Sub-Total	水稻 Rice
民國103年底 End of 2014	5,274.11	5,274.11	4,772.50	1,000.63
民國104年底 End of 2015	5,274.45	5,274.45	4,573.90	1,053.98
民國105年底 End of 2016	5,274.45	5,274.45	4,472.22	993.00
民國106年底 End of 2017	5,274.45	5,274.45	4,593.73	1,059.94
民國107年底 End of 2018	5,274.45	5,274.45	4,493.97	961.36
民國108年底 End of 2019	5,274.45	5,274.45	4,505.89	1,065.76
民國109年底 End of 2020	5,274.45	5,274.45	4,562.24	1,116.91

資料來源：雲林縣統計年報

說明：目前地籍資料登記已無水旱田之分類，自103年起予以修正分類標準為耕作地及長期休閒地兩大類。

**Table 4-1 Agricultural Land Area**

Unit: Ha.

Paddy field			旱田 Upland Field	
單期作 Single-Cropped				
第一期作 1st Crop	第二期作 2nd Crop			
-	-	-	181.55	
-	-	-	181.55	
-	-	-	181.55	

Cropland			長期耕作地 Permanent Cropland	長期休閒地 Abandoned Field	農耕土地佔總面積% Cropland Land Rate
Short-Term Cropland					
水稻以外之短期作 Temporary Crops, Excluding Rice	短期休閒 Short-Term Fallow				
2,168.87	1,603.00	501.61	-	68.39	
2,719.41	800.51	700.55	-	68.39	
2,210.84	1,268.38	802.23	-	68.39	
2,254.42	1,279.37	680.72	-	68.39	
2,556.11	976.50	780.48	-	68.39	
2,011.08	1,429.05	768.56	-	48.57	
1,975.35	1,469.98	712.21	-	68.39	

Source : Table Compiled by Statistical Yearbook of Yunlin County.

Note : Since cadastral data had been no classification of paddy field and dry field, the criteria was revised to cultivated land and long-fallow land from 2014.



表 4-2 稻米收穫面積及生產量

單位：公頃、公噸

年別 Year	總計 Grand Total		水 稻					
			合計 Total		粳稻(蓬萊) Japonica Rice		硬秈稻(在來) India Rice	
	收穫面積 Harvested Area	產量 Production	收穫面積 Harvested Area	產量 Production	收穫面積 Harvested Area	產量 Production	收穫面積 Harvested Area	產量 Production
民國100年 2011	740	4,806	740	4,806	740	4,806	-	-
民國101年 2012	1,036	5,047	1,036	5,047	1,036	5,047	-	-
民國102年 2013	788	4,656	788	4,656	785	4,639	-	-
民國103年 2014	1,021	5,106	1,021	5,106	1,006	5,031	-	-
民國104年 2015	1,070	6,173	1,070	6,173	1,047	6,053	-	-
民國105年 2016	1,005	5,817	1,005	5,817	992	5,743	-	-
民國106年 2017	1,070	6,784	1,070	6,784	1,055	6,687	-	-
民國107年 2018	976	7,981	976	7,981	966	7,912	10	69
民國108年 2019	1,072	5,860	1,072	5,860	1,052	5,728	20	132
民國109年 2020	1,124	6,524	1,124	6,524	1,104	6,435	20	89

資料來源：雲林縣統計年報

說明：產量係以糙米為計算標準。

**Table 4-2 Harvested Area and Production of Rice**

Unit: Ha., M.T.

Rice						陸稻 Upland Rice	
軟秈稻(秈稻) India Rice ( Long )		粳糯稻(圓糯) Glutinous Rice of Japonica Type		秈糯稻(長糯) Glutinous Rice of India Type			
收穫面積 Harvested Area	產量 Production	收穫面積 Harvested Area	產量 Production	收穫面積 Harvested Area	產量 Production	收穫面積 Harvested Area	產量 Production
-	-	-	-	-	-	-	-
-	-	-	-	-	-	-	-
3	18	-	-	-	-	-	-
15	75	-	-	-	-	-	-
23	120	-	-	-	-	-	-
13	74	-	-	-	-	-	-
15	97	-	-	-	-	-	-
-	-	-	-	-	-	-	-
-	-	-	-	-	-	-	-
-	-	-	-	-	-	-	-

Source : Table Compiled by Statistical Yearbook of Yunlin County.

Note: The production in the table is brown rice.

表 4-3 農產品收穫面積及生產量

(1) 雜糧生產

年別 Year	總計 Grand Total		甘藷 Sweet Potatoes		硬質玉米 Hard Corns		食用玉米 Food Corns	
	收穫面積 (公頃) Harvested Area (Ha.)	產量 (公噸) Production (M.T.)	收穫面積 (公頃) Harvested Area (Ha.)	產量 (公噸) Production (M.T.)	收穫面積 (公頃) Harvested Area (Ha.)	產量 (公噸) Production (M.T.)	收穫面積 (公頃) Harvested Area (Ha.)	產量 (公噸) Production (M.T.)
	民國100年 2011	934.97	5,021	76.61	1,683	-	-	46.48
民國101年 2012	881.79	5,051	80.46	2,005	-	-	126.37	841
民國102年 2013	979.17	5,395	75.51	1,576	23.61	106	203.51	2,044
民國103年 2014	1,613.62	9,795	97.67	2,297	139.67	698	309.98	3,290
民國104年 2015	1,584.30	8,158	84.69	2,107	179.25	807	215.69	1,735
民國105年 2016	1,932.54	11,802	156.72	3,620	293.99	1,392	384.81	3,392
民國106年 2017	1,836.33	10,254	148.14	3,343	187.50	938	357.79	2,814
民國107年 2018	1,871.49	11,367	131.29	3,100	243.53	1,218	405.63	3,817
民國108年 2019	1,649.61	9,859	97.62	2,087	290.95	1,455	411.76	3,739
民國109年 2020	1,635.89	11,129	147.94	3,416	263.02	1,315	353.69	3,892

資料來源：雲林縣統計年報

**Table 4-3 Harvested Area and Production of Farm Products**

## (1) Coarse Grain

蜀黍(高粱) Sorghum		大豆 Soybeans		紅豆 Adzuki Beans		落花生 Peanuts		其他雜糧 Others	
收穫面積 (公頃) Harvested Area (Ha.)	產量 (公噸) Production (M.T.)	收穫面積 (公頃) Harvested Area (Ha.)	產量 (公噸) Production (M.T.)	收穫面積 (公頃) Harvested Area (Ha.)	產量 (公噸) Production (M.T.)	收穫面積 (公頃) Harvested Area (Ha.)	產量 (公噸) Production (M.T.)	收穫面積 (公頃) Harvested Area (Ha.)	產量 (公噸) Production (M.T.)
-	-	-	-	-	-	811.88	2,757	-	-
-	-	-	-	-	-	674.96	2,205	-	-
-	-	-	-	-	-	676.54	1,669	-	-
-	-	-	-	-	-	1,066.30	3,509	-	-
-	-	61.34	153.00	-	-	1,043.18	3,356	0.15	-
-	-	38.22	57.33	-	-	1,020.01	3,272	38.79	69.14
-	-	51.96	77.94	-	-	1,050.17	3,020	40.77	61.10
-	-	57.34	76	-	-	988.89	3,065	44.81	90.05
-	-	19.72	30	-	-	826.50	2,544	3.06	4.43
-	-	10.51	17	-	-	860.58	2,489	0.15	-

Source : Table Compiled by Statistical Yearbook of Yunlin County.

表 4-3 農產品收穫面積及生產量(續 1)

(2) 特用作物生產

年別 Year	總計 Grand Total		茶葉 Tea	
	收穫面積 (公頃) Harvested Area (Ha.)	產量 (公噸) Production (M.T.)	收穫面積 (公頃) Harvested Area (Ha.)	產量 (公噸) Production (M.T.)
民國100年 2011	628.21	53,544	-	-
民國101年 2012	473.97	33,177	-	-
民國102年 2013	416.66	30,503	-	-
民國103年 2014	-	-	-	-
民國104年 2015	518.85	29,599	-	-
民國105年 2016	514.15	32,488	-	-
民國106年 2017	520.48	38,204	-	-
民國107年 2018	505.84	36,536	-	-
民國108年 2019	531.62	39,419	-	-
民國109年 2020	461.84	40,319	-	-

**Table 4-3 Harvested Area and Production of Farm Products(Cont. 1)**

## (2) Special Crops

菸草 Tobacco		製糖甘蔗 Sugar-cane ( Refined )		生食甘蔗 Sugar-cane ( Fresh )		其他特用作物 Others	
收穫面積 (公頃) Harvested Area (Ha.)	產量 (公噸) Production (M.T.)	收穫面積 (公頃) Harvested Area (Ha.)	產量 (公噸) Production (M.T.)	收穫面積 (公頃) Harvested Area (Ha.)	產量 (公噸) Production (M.T.)	收穫面積 (公頃) Harvested Area (Ha.)	產量 (公噸) Production (M.T.)
-	-	627.71	53,502	0.50	42	-	-
-	-	473.97	33,177	-	-	-	-
-	-	415.66	30,423	1.00	80	-	-
-	-	-	-	-	-	-	-
-	-	513.76	29,491	0.82	66	4.27	2.00
-	-	511.32	32,290	2.83	198	-	-
-	-	515.39	38,124	1.04	78	4.05	2.58
-	-	501.93	36,511	0.28	21	3.63	3.82
-	-	530.59	39,396	0.30	23	0.73	-
-	-	461.38	40,280	0.46	39	-	-

表 4-3 農產品收穫面積及生產量(續 2)

年別 Year	(3) 蔬菜生產					
	總計 Grand Total		竹筍 Bamboo Shoot		蘆筍 Asparagus	
	收穫面積 (公頃) Harvested Area (Ha.)	產量 (公噸) Production (M.T.)	收穫面積 (公頃) Harvested Area (Ha.)	產量 (公噸) Production (M.T.)	收穫面積 (公頃) Harvested Area (Ha.)	產量 (公噸) Production (M.T.)
民國100年 2011	1,926.80	45,678	-	-	-	-
民國101年 2012	2,351.02	60,683	-	-	-	-
民國102年 2013	2,494.95	70,628	-	-	1.35	7
民國103年 2014	2,446.47	74,220	-	-	-	-
民國104年 2015	2,217.79	57,039	-	-	-	-
民國105年 2016	2,688.44	61,641	-	-	2.56	10
民國106年 2017	2,379.99	63,387	-	-	4.94	35
民國107年 2018	2,777.68	69,373	-	-	7.78	47
民國108年 2019	2,445.22	57,550	-	-	5.74	34
民國109年 2020	2,161.42	51,225	-	-	5.01	30

**Table 4-3 Harvested Area and Production of Farm Products(Cont. 2)**

## (3) Vegetables

甘藍 Cabbage		花椰菜 Cauliflower		西瓜 Watermelons		其他 Others	
收穫面積 (公頃) Harvested Area (Ha.)	產量 (公噸) Production (M.T.)	收穫面積 (公頃) Harvested Area (Ha.)	產量 (公噸) Production (M.T.)	收穫面積 (公頃) Harvested Area (Ha.)	產量 (公噸) Production (M.T.)	收穫面積 (公頃) Harvested Area (Ha.)	產量 (公噸) Production (M.T.)
110.08	5,560	-	-	105.90	2,542	1,710.82	37,576
157.49	8,346	-	-	131.46	2,761	2,062.07	49,577
146.55	8,060	0.83	17	87.42	1,748	2,258.80	60,796
161.11	8,778	-	-	59.73	1,223	2,225.63	64,219
119.52	6,135	-	-	227.88	5,373	1,870.39	45,532
150.35	7,227	0.29	7	144.78	2,993	2,390.46	51,404
179.09	7,909	-	-	126.97	2,841	2,068.99	52,602
217.43	9,665	-	-	129.70	3,091	2,422.77	56,570
215.04	9,321	-	-	140.16	2,566	2,084.28	45,628
246.70	11,864	-	-	87.93	1,888	1,821.78	37,443



表 4-3 農產品收穫面積及生產量(續完)

## (4) 果品生產

年別 Year	總計 Grand Total		香蕉 Bananas		鳳梨 Pineapples	
	收穫面積 (公頃) Harvested Area (Ha.)	產量 (公噸) Production (M.T.)	收穫面積 (公頃) Harvested Area (Ha.)	產量 (公噸) Production (M.T.)	收穫面積 (公頃) Harvested Area (Ha.)	產量 (公噸) Production (M.T.)
民國100年 2011	-	-	-	-	-	-
民國101年 2012	-	-	-	-	-	-
民國102年 2013	-	-	-	-	-	-
民國103年 2014	-	-	-	-	-	-
民國104年 2015	2.22	29	0.19	6	-	-
民國105年 2016	2.11	36	0.32	10	-	-
民國106年 2017	-	-	-	-	-	-
民國107年 2018	3.40	63	-	-	0.15	6.30
民國108年 2019	2.72	68	-	-	-	-
民國109年 2020	0.78	24	0.78	24	-	-



表 4-4 漁業從業人員

單位：人

年底 End of Year	總計 Grand Total			遠洋漁業 Far-sea Fisheries			近海漁業 Offshore Fisheries		
	合計 Total	專業 Full-Time	兼業 Part-Time	合計 Total	專業 Full-Time	兼業 Part-Time	合計 Total	專業 Full-Time	兼業 Part-Time
民國100年底 End of 2011	7,411	5,210	2,210	-	-	-	387	228	159
民國101年底 End of 2012	7,367	5,176	2,191	-	-	-	376	225	151
民國102年底 End of 2013	7,374	5,181	2,193	-	-	-	383	231	152
民國103年底 End of 2014	7,223	5,141	2,082	-	-	-	383	231	152
民國104年底 End of 2015	7,181	5,116	2,065	-	-	-	377	228	149
民國105年底 End of 2016	6,815	4,789	2,026	-	-	-	379	229	150
民國106年底 End of 2017	7,238	5,139	2,099	-	-	-	394	229	165
民國107年底 End of 2018	7,801	5,404	2,397	-	-	-	544	379	165
民國108年底 End of 2019	4,817	3,105	1,712	-	-	-	521	444	77
民國109年底 End of 2020	4,773	3,074	1,699	-	-	-	514	437	77

資料來源：雲林縣統計年報

**Table 4-4 Fisheries Workers**

Unit: Persons

沿岸漁業 Coastal Fisheries			海面養殖業 Marine Aquaculture			內陸漁撈業 Inland water Fisheries			內陸養殖業 Inland water Aquaculture		
合計 Total	專業 Full-Time	兼業 Part-Time	合計 Total	專業 Full-Time	兼業 Part-Time	合計 Total	專業 Full-Time	兼業 Part-Time	合計 Total	專業 Full-Time	兼業 Part-Time
2,288	1,670	618	2,594	1,845	749	-	-	-	2,142	1,458	684
2,280	1,668	612	2,580	1,835	745	-	-	-	2,131	1,448	683
2,278	1,665	613	2,573	1,833	740	-	-	-	2,140	1,452	688
2,208	1,645	563	2,503	1,813	690	-	-	-	2,129	1,452	677
2,194	1,638	556	2,485	1,800	685	-	-	-	2,125	1,450	675
2,194	1,638	556	2,122	1,472	650	-	-	-	2,120	1,450	670
2,199	1,640	559	2,520	1,820	700	-	-	-	2,125	1,450	675
2,451	1,685	766	2,491	1,790	701	-	-	-	2,315	1,550	765
967	699	268	1,708	726	982	-	-	-	1,621	1,236	385
951	688	263	1,698	721	977	-	-	-	1,610	1,228	382

Source : Table Compiled by Statistical Yearbook of Yunlin County.

表 4-5 漁戶數及漁戶人口數

年底 End of Year	漁戶數(戶) No. of Fishermen Household(Households)						
	合計 Total	遠洋 Far-sea	近海 Offshore	沿岸 Coastal	海面養殖 Marine Aquaculture	內陸漁撈 Inland water Fisheries	內陸養殖 Inland water Aquaculture
民國100年底 End of 2011	744	-	7	200	177	-	360
民國101年底 End of 2012	736	-	6	198	174	-	358
民國102年底 End of 2013	732	-	6	199	172	-	355
民國103年底 End of 2014	1,804	-	95	552	625	-	532
民國104年底 End of 2015	1,775	-	90	533	620	-	532
民國105年底 End of 2016	1,188	-	57	342	398	-	391
民國106年底 End of 2017	886	-	58	342	397	-	89
民國107年底 End of 2018	891	-	55	340	397	-	99
民國108年底 End of 2019	1,762	-	206	357	683	-	516
民國109年底 End of 2020	1,736	-	198	345	677	-	516

資料來源：雲林縣統計年報

**Table 4-5 Fishermen Household and Population**

漁戶人口數(人) No. of Population of Fishermen Household (Persons)						
合計 Total	遠洋 Far-sea	近海 Offshore	沿岸 Coastal	海面養殖 Marine Aquaculture	內陸漁撈 Inland water Fisheries	內陸養殖 Inland water Aquaculture
2,499	-	34	835	663	-	967
2,490	-	33	832	660	-	965
2,479	-	30	830	659	-	960
7,223	-	383	2,208	2,503	-	2,129
7,101	-	367	2,108	2,497	-	2,129
6,772	-	343	1,989	2,451	-	1,989
6,865	-	345	1,990	2,550	-	1,980
6,860	-	345	1,990	2,545	-	1,980
4,712	-	476	952	1,562	-	1,722
4,686	-	470	946	1,550	-	1,720

Source : Table Compiled by Statistical Yearbook of Yunlin County.

表 4-6 水產養殖面積

單位：公頃

年別 Year	總計 Grand Total				海面養殖 Marine Aquaculture				內陸養殖			
									鹹水魚塭 Brackish Water Ponds			
	合計 Total	單養 Mono- Culture	混養 Poly- Culture	休養 Suspend- Culture	合計 Total	單養 Mono- Culture	混養 Poly- Culture	休養 Suspend- Culture	合計 Total	單養 Mono- Culture	混養 Poly- Culture	休養 Suspend- Culture
民國100年 2011	8,751.90	3,852.13	4,013.96	885.81	2,919.29	2,919.29	-	-	4,648.48	330.92	3,639.68	677.88
民國101年 2012	9,290.13	4,019.16	4,068.40	1,202.57	3,065.41	3,065.41	-	-	4,838.14	274.96	3,897.87	665.31
民國102年 2013	9,406.79	3,642.96	4,174.78	1,589.05	3,082.03	3,082.03	-	-	4,953.42	272.34	3,765.86	915.22
民國103年 2014	-	-	-	-	-	-	-	-	-	-	-	-
民國104年 2015	-	-	-	-	-	-	-	-	-	-	-	-
民國105年 2016	-	-	-	-	-	-	-	-	-	-	-	-
民國106年 2017	-	-	-	-	-	-	-	-	-	-	-	-
民國107年 2018	1,783.71	127.95	1,036.53	619.23	-	-	-	-	1,638.43	79.87	1,007.27	551.29
民國108年 2019	1,933.18	114.88	909.37	908.93	-	-	-	-	1,793.28	62.44	893.19	837.65
民國109年 2020	457.15	229.4	157.66	70.09	-	-	-	-	199.65	29.40	152.06	18.19

資料來源：本所農業課

**Table 4-6 Aquacultural Area**

Unit: Ha.

Inland Water Aquaculture												箱網養殖 (立方公尺) Cage Culture(M <sup>3</sup> )	
淡水魚塭 Fresh Water Ponds				觀賞魚養殖 Ornamental Fish Culture				其他內陸養殖 Others				海面養殖 Marine Aquaculture	內陸養殖 Inland Water Aquaculture
合計 Total	單養 Mono- Culture	混養 Poly- Culture	休養 Suspend- Culture	合計 Total	單養 Mono- Culture	混養 Poly- Culture	休養 Suspend- Culture	合計 Total	單養 Mono- Culture	混養 Poly- Culture	休養 Suspend- Culture		
1,182.08	601.92	372.23	207.93	2.05	-	2.05	-	-	-	-	-	-	-
1,382.78	675.59	169.93	537.26	3.80	3.20	0.60	-	-	-	-	-	-	-
1,368.86	288.59	406.44	673.83	2.48	-	2.48	-	-	-	-	-	-	-
-	-	-	-	-	-	-	-	-	-	-	-	-	-
-	-	-	-	-	-	-	-	-	-	-	-	-	-
-	-	-	-	-	-	-	-	-	-	-	-	-	-
144.17	47.65	29.11	67.41	1.11	0.43	0.15	0.53	-	-	-	-	-	-
139.90	52.44	16.18	71.28	-	-	-	-	-	-	-	-	-	-
139.90	126.74	5.60	51.90	-	-	-	-	-	-	-	-	-	-

Source : Table Compiled by Agriculture Section.



表 4-7 現有家畜數

單位：頭

年底 End of Year	總計 Grand Total	乳牛 Holsteins	馬 Horse
民國100年底 End of 2011	56,151	399	-
民國101年底 End of 2012	43,560	358	-
民國102年底 End of 2013	47,585	368	-
民國103年底 End of 2014	49,916	360	-
民國104年底 End of 2015	54,445	346	-
民國105年底 End of 2016	56,130	378	-
民國106年底 End of 2017	57,459	278	-
民國107年底 End of 2018	68,507	342	-
民國108年底 End of 2019	54,948	364	-
民國109年底 End of 2020	66,193	378	-

資料來源：雲林縣統計年報

**Table 4-7 Number of Current Livestock**

Unit: Heads

豬 Hogs	鹿 Deer	兔 Rabbit	羊 Sheep & Goats
54,654	43	-	1,055
42,430	40	-	732
46,393	56	-	768
48,792	43	-	721
53,356	35	-	708
55,080	36	-	636
56,519	31	-	631
67,567	24	-	574
54,077	27	-	480
65,490	37	-	288

Source : Table Compiled by Statistical Yearbook of Yunlin County.

表 4-8 家畜屠宰頭數

單位：頭

年別 Year	總計 Grand Total	牛	
		合計 Total	水牛 Buffaloes
民國100年 2011	75,089	17	-
民國101年 2012	73,555	32	-
民國102年 2013	62,231	58	-
民國103年 2014	66,798	22	-
民國104年 2015	72,214	70	-
民國105年 2016	76,907	26	-
民國106年 2017	77,645	122	-
民國107年 2018	89,092	2	-
民國108年 2019	84,957	15	-
民國109年 2020	86,569	19	-

資料來源：雲林縣統計年報

**Table 4-8 Number of Livestock Slaughtered**

Unit: Heads

Cattle		豬 Hogs	羊 Sheep & Goats
黃牛及雜種牛 Yellow and Hybrid Cattle	乳牛 Holsteins		
3	14	74,879	193
2	30	72,967	556
13	45	61,644	529
1	21	66,601	175
20	50	71,816	328
5	21	76,397	484
6	116	77,283	240
-	2	89,028	62
-	15	84,776	151
5	14	86,332	218

Source : Table Compiled by Statistical Yearbook of Yunlin County.

**表 4-9 產乳牛頭數及產乳量**  
**Table 4-9 Number fo Milking Cows and Milk Quantity**

年別 Year	年底飼養場數 (處) No. of Dairy Farms, End of Year (Farms)	年底經產牛頭數 (頭) No. of Milking Cows, End of Year (Heads)	全年產乳量 (公斤) Annual Quantity (1kg)
民國100年 2011	1	201	1,394,921
民國101年 2012	1	205	1,304,733
民國102年 2013	1	205	1,484,717
民國103年 2014	1	206	1,598,606
民國104年 2015	1	211	1,459,810
民國105年 2016	1	211	1,340,490
民國106年 2017	1	165	1,043,090
民國107年 2018	1	168	1,090,156
民國108年 2019	1	178	1,239,930
民國109年 2020	1	378	1,098,560

資料來源：雲林縣統計年報

Source : Table Compiled by Statistical Yearbook of Yunlin County.



表 4-10 現有家禽數量

單位：千隻

年底 End of Year	雞 Chickens		
	合計 Total	蛋雞 Layer	肉雞 Broiler
民國100年底 End of 2011	157	-	157
民國101年底 End of 2012	176	-	176
民國102年底 End of 2013	308	-	308
民國103年底 End of 2014	186	-	186
民國104年底 End of 2015	132	-	132
民國105年底 End of 2016	318	-	318
民國106年底 End of 2017	446	44	402
民國107年底 End of 2018	468	48	420
民國108年底 End of 2019	431	48	383
民國109年底 End of 2020	447	41	406

資料來源：雲林縣統計年報

**Table 4-10 Number of Current Poultry**

Unit: 1,000 Heads

鴨 Ducks			鵝 Geese	火雞 Turkeys
合計 Total	蛋鴨 Tsaiya	肉鴨 Mule & Muscovy Duck		
38	-	38	222	-
62	4	58	170	-
44	3	41	181	2
58	-	58	172	-
30	-	30	18	1
64	-	64	41	2
105	-	105	89	-
85	-	85	103	-
63	-	63	110	-
50	-	50	119	2

Source : Table Compiled by Statistical Yearbook of Yunlin County.



表 5-1 營運中工廠家數

單位：家

年底 End of Year	總計 Grand Total	食品及飼品製 造業 Manufacture of Food Products and Prepared Animal Feeds	飲料及菸草製 造業 Manufacture of Beverages and Tobacco Products	紡織業 Manufacture of Textiles	成衣及服飾品 製造業 Manufacture of Wearing Apparel and Clothing	皮革、毛皮及 其製品製造業 Manufacture of Leather, Fur and Related Products
民國100年底 End of 2011	-	-	-	-	-	-
民國101年底 End of 2012	14	7	-	-	-	-
民國102年底 End of 2013	15	7	-	-	-	-
民國103年底 End of 2014	19	7	-	1	-	-
民國104年底 End of 2015	16	5	-	2	-	-
民國105年底 End of 2016	-	-	-	-	-	-
民國106年底 End of 2017	18	7	-	2	-	-
民國107年底 End of 2018	22	7	-	1	-	-
民國108年底 End of 2019	24	7	-	1	-	-
民國109年底 End of 2020	...	...	...	...	...	...

資料來源：雲林縣統計年報

說明：1.100年及105年度辦理工商及服務業普查，停辦工廠校正暨營運調查，故無資料。

2.經濟部尚未公布109年調查資料。

**Table 5-1 Number of Factories in Operating**

Unit: Establishments

木竹製品 製造業 Manufacture of Wood and of Products of Wood and	紙漿、紙及紙製品製造業 Manufacture of Paper and Paper Products	印刷及資料儲存媒體複製業 Printing and Reproduction of Recorded Media	石油及煤製品製造業 Manufacture of Petroleum and Coal Products	化學原材料、肥料、氮化合物、塑橡膠原料及人造纖維製造業 Manufacture of Chemicals, Fertilizers, Nitrogen Compounds, Plastics, Rubber and Synthetic Fibers	其他化學製品製造業 Manufacture of Other Chemical Products	藥品及醫用化學製品製造業 Manufacture of Pharmaceuticals and Medicinal Chemicals	橡膠製品 製造業 Manufacture of Rubber Products
-	-	-	-	-	-	-	-
-	-	-	1	-	-	-	1
-	1	-	1	-	-	-	1
2	1	-	1	-	-	-	1
2	1	-	1	-	-	-	-
-	-	-	-	-	-	-	-
2	1	-	1	-	-	-	-
2	1	-	1	1	-	-	-
2	1	-	1	1	-	-	-
...	...	...	...	...	...	...	...

Source : Table Compiled by Statistical Yearbook of Yunlin County.

Note : 1. Data of 2011 and 2016 are unavailable due to conducting industry, commerce and service census, and suspending industrial census.

表 5-1 營運中工廠家數(續)

單位：家

年底 End of Year	塑膠製品 製造業 Manufacture of Plastics Products	非金屬礦物 製品製造業 Manufacture of Other Non-metallic Mineral Products	基本金屬製造業 Manufacture of Basic Metals	金屬製品製造業 Manufacture of Fabricated Metal Products	電子零組件製造業 Manufacture of Electronic Parts and Components	電腦、電子產品及光學製品製造業 Manufacture of Computers, Electronic and Optical Products
民國100年底 End of 2011	-	-	-	-	-	-
民國101年底 End of 2012	-	1	-	2	-	-
民國102年底 End of 2013	-	1	-	2	-	-
民國103年底 End of 2014	-	1	-	3	-	-
民國104年底 End of 2015	-	1	-	2	-	-
民國105年底 End of 2016	-	-	-	-	-	-
民國106年底 End of 2017	-	1	-	2	-	-
民國107年底 End of 2018	-	1	-	6	-	-
民國108年底 End of 2019	-	1	-	7	-	-
民國109年底 End of 2020	...	...	...	...	...	...



表 5-3 都市計畫區域內公共工程實施數量

年度及都市計畫區別 Fiscal Year & Urban Planning District	道路(包括廣場)(平方公尺)		
	瀝青路面 Asphalt		
	新闢 Construction	拓寬 Widened	鋪裝 Improvement
民國100年度 2011	-	-	-
民國101年度 2012	-	-	3,737.00
民國102年度 2013	-	-	7,997
民國103年度 2014	-	-	368
民國104年度 2015	-	-	1,118
民國105年度 2016	-	-	200
民國106年度 2017	-	-	200
民國107年度 2018	-	-	200
民國108年度 2019	-	-	2,339
民國109年度 2020	-	2,528.00	15,710
四湖都市計畫區 Sihhu Urban Planning District	-	2,528.00	15,710
箔子寮漁港特定區 Boziliao Fish Harbor Special District	-	-	-

資料來源：雲林縣統計年報

**Table 5-3 The Implementation Amount for Public Works of Urban Planning**

Road( Included Square) (M <sup>2</sup> )					
水泥混凝土路面 Cement Concrete			石子路面 Gravel		
新闢 Construction	拓寬 Widened	鋪裝 Improvement	新闢 Construction	拓寬 Widened	鋪裝 Improvement
-	-	-	-	-	-
-	-	-	-	-	-
-	-	-	-	-	-
-	-	-	-	-	-
-	-	-	-	-	-
-	-	-	-	-	-
-	-	-	-	-	-
-	-	-	-	-	-
-	-	-	-	-	-
-	-	-	-	-	-
-	-	-	-	-	-

Source : Table Compiled by Statistical Yearbook of Yunlin County.

表 5-2 都市計畫區面積及人口

年底及 都市計畫區別 End of Year & Urban Planning District	都市計畫區面積 (平方公里) (1) Area of Urban Planning Districts(km <sup>2</sup> )	都市計畫區人口數 (人)
		計畫人口數 (2) Anticipated Population
民國100年底 End of 2011	3.56	22,000
民國101年底 End of 2012	3.56	22,000
民國102年底 End of 2013	3.56	22,000
民國103年底 End of 2014	3.56	22,000
民國104年底 End of 2015	3.56	22,000
民國105年底 End of 2016	3.56	22,000
民國106年底 End of 2017	3.56	22,000
民國107年底 End of 2018	3.56	22,000
民國108年底 End of 2019	3.56	22,000
民國109年底 End of 2020	3.56	22,000
四湖都市計畫區 Sihhu Urban Planning District	2.53	15,000
箔子寮漁港特定區 Boziliao Fish Harbor Special District	1.03	7,000

資料來源：雲林縣統計年報

**Table 5-2 Area and Population of Building Volume of Urban Planning Districts**

Population of Urban Planning Districts (Persons)	都市計畫區人口密度 (人/平方公里) Population Density of Urban Planning Districts (Persons per km <sup>2</sup> )	
現況人口數 (3) Present Population	計畫人口密度 (2) / (1) Anticipated Population Density	現況人口密度 (3) / (1) Present Population Density
8,972	6,180	1,569
5,587	6,180	1,546
5,503 ® 6,180		®2,101
7,479 ® 6,180		®1,729
6,154	6,180	2,047
7,287	6,180	1,826
6,500	6,180	1,826
5,824	6,180	1,636
6,273	6,180	1,762
6,207	6,180	1,762
5,027	5,929	1,987
1,180	6,778	1,143

Source : Table Compiled by Statistical Yearbook of Yunlin County.



表 5-3 都市計畫區域內公共工程實施數量(續)

年度及都市計畫區別 Fiscal Year & Urban Planning District	道路(包括廣場) (平方公尺) Road( Included Square) (M <sup>2</sup> )			橋樑	
	沙土路面 Dirt			鋼筋混凝土橋 Reinforced	
	新闢 Construction	拓寬 Widened	鋪裝 Improvement	座 Plans	面積 (平方公尺) Area (M <sup>2</sup> )
民國100年度 2011	-	-	-	-	-
民國101年度 2012	-	-	-	-	-
民國102年度 2013	-	-	-	-	-
民國103年度 2014	-	-	-	-	-
民國104年度 2015	-	-	-	-	-
民國105年度 2016	-	-	-	-	-
民國106年度 2017	-	-	-	-	-
民國107年度 2018	-	-	-	-	-
民國108年度 2019	-	-	-	-	-
民國109年度 2020	-	-	-	-	-
四湖都市計畫區 Sihhu Urban Planning District	-	-	-	-	-
箔子寮漁港特定區 oziliao Fish Harbor Special District	-	-	-	-	-



表 5-4 都市計畫公共設施用地計畫面積

單位：公頃

年底及都市計畫區別 End of Year & Urban Planning District	總計 Grand Total	公園 Park	綠地 Green Area	廣場 Square	兒童 遊樂園 Play Ground
民國100年底 End of 2011	77.99	3.76	3.09	0.24	1.41
民國101年底 End of 2012	77.99	3.76	3.09	0.24	1.41
民國102年底 End of 2013	77.99	3.76	3.09	0.24	1.41
民國103年底 End of 2014	77.99	3.76	3.09	0.24	1.41
民國104年底 End of 2015	77.99	3.76	3.09	0.24	1.41
民國105年底 End of 2016	77.99	3.76	3.09	0.24	1.41
民國106年底 End of 2017	74.03	3.76	3.09	0.24	1.41
民國107年底 End of 2018	74.03	3.76	3.09	0.24	1.41
民國108年底 End of 2019	74.03	3.76	3.09	0.24	1.41
民國109年底 End of 2020	74.03	3.76	3.09	0.24	1.41
四湖都市計畫區 Sihhu Urban Planning District	39.07	3.00	-	-	0.83
箔子寮漁港特定區 Boziliao Fish Harbor Special District	34.96	0.76	3.09	0.24	0.58

資料來源：雲林縣統計年報

**Table 5-4 Area Planned of Public Facility Land of Urban Planning**

Unit: Ha.

體育場 Athletic Complex	道路、 人行步道 Road and Walkways	停車場 Car Park	加油站 Gas Station	市場 Market	學校 School	社教機構 Social Educational Organization
-	33.97	1.06	0.95	1.44	13.32	-
-	33.97	1.06	0.95	1.44	13.32	-
-	33.97	1.06	0.95	1.44	13.32	-
-	33.97	1.06	0.95	1.44	13.32	-
-	33.97	1.06	0.95	1.44	13.32	-
-	33.97	1.06	0.95	1.44	13.32	-
-	33.94	1.06	0.82	1.44	9.56	-
-	33.94	1.06	0.82	1.44	9.56	-
-	33.94	1.06	0.82	1.44	9.56	-
-	33.94	1.06	0.82	1.44	9.56	-
-	20.60	0.36	-	0.18	7.56	-
-	13.34	0.70	0.82	1.26	2.00	-

Source : Table Compiled by Statistical Yearbook of Yunlin County.

表 5-4 都市計畫公共設施用地計畫面積(續)

單位：公頃

年底及都市計畫區別 End of Year & Urban Planning District	醫療 衛生機構 Health Services	機關用地 Administrative Authorities	墓地 Cemetery	變電所、電力 專業用地 Telecommunication Office	郵政、 電信用地 Post Office
民國100年底 End of 2011	0.14	6.18	-	0.14	0.09
民國101年底 End of 2012	0.14	6.18	-	0.14	0.09
民國102年底 End of 2013	0.14	6.18	-	0.14	0.09
民國103年底 End of 2014	0.14	6.18	-	0.14	0.09
民國104年底 End of 2015	0.14	6.18	-	0.14	0.09
民國105年底 End of 2016	0.14	6.18	-	0.14	0.09
民國106年底 End of 2017	0.14	6.18	-	0.14	0.09
民國107年底 End of 2018	0.14	6.18	-	0.14	0.09
民國108年底 End of 2019	0.14	6.14	-	0.14	0.09
民國109年底 End of 2020	0.14	6.14	-	0.14	0.09
四湖都市計畫區 Sihhu Urban Planning District	-	5.04	-	0.14	0.09
箔子寮漁港特定區 Boziliao Fish Harbor Special District	0.14	1.10	-	-	-

**Table 5-4 Area Planned of Public Facility Land of Urban Planning(Cont.)**

Unit: Ha.

民用航空站、 機場 Civil Air Terminal	溝渠河道 Waterway	港埠用地 Harbor	捷運系統、交 通、車站、鐵路 Terminal Station	環保設施用地 Environment Protection Facility	其他用地 Others
-	0.76	8.09	-	-	3.35
-	0.76	8.09	-	-	3.35
-	0.76	8.09	-	-	3.35
-	0.76	8.09	-	-	3.35
-	0.76	8.09	-	-	3.35
-	0.76	8.09	-	-	3.35
-	0.76	8.09	-	-	3.35
-	0.76	8.09	-	-	3.35
-	0.76	8.09	-	-	3.35
-	0.76	8.09	-	-	3.35
-	-	-	-	-	1.27
-	0.76	8.09	-	-	2.08

表 5-5 都市計畫公共設施用地已闢建面積

單位：公頃

年底及都市計畫區別 End of Year & Urban Planning District	總計 Grand Total	公園 Park	綠地 Green Area	廣場 Square	兒童 遊樂園 Play Ground
民國100年底 End of 2011	67.79	3.00	3.09	0.24	0.58
民國101年底 End of 2012	67.79	3.00	3.09	0.24	0.58
民國102年底 End of 2013	67.79	3.00	3.09	0.24	0.58
民國103年底 End of 2014	67.79	3.00	3.09	0.24	0.58
民國104年底 End of 2015	67.79	3.00	3.09	0.24	0.58
民國105年底 End of 2016	67.79	3.00	3.09	0.24	0.58
民國106年底 End of 2017	67.79	3.00	3.09	0.24	0.58
民國107年底 End of 2018	67.79	3.00	3.09	0.24	0.58
民國108年底 End of 2019	67.79	3.00	3.09	0.24	0.58
民國109年底 End of 2020	67.79	3.00	3.09	0.24	0.58
四湖都市計畫區 Sihhu Urban Planning District	35.31	3.00	-	-	-
箔子寮漁港特定區 Boziliao Fish Harbor Special District	32.48	-	3.09	0.24	0.58

資料來源：雲林縣統計年報

**Table 5-5 Area Constructed of Public Facility Land of Urban Planning**

Unit: Ha.

體育場 Athletic Complex	道路、 人行步道 Road and Walkways	停車場 Car Park	加油站 Gas Station	市場 Market	學校 School	社教機構 Social Educational Organization
-	30.91	1.06	0.95	1.44	13.32	0.14
-	30.91	1.06	0.95	1.44	13.32	0.14
-	30.91	1.06	0.95	1.44	13.32	0.14
-	30.91	1.06	0.95	1.44	13.32	0.14
-	30.91	1.06	0.95	1.44	13.32	0.14
-	30.91	1.06	0.95	1.44	13.32	0.14
-	30.91	1.06	0.95	1.44	13.32	0.14
-	30.91	1.06	0.95	1.44	13.32	0.14
-	30.91	1.06	0.95	1.44	13.32	0.14
-	17.57	0.36	0.13	0.18	11.32	-
-	13.34	0.70	0.82	1.26	2.00	0.14

Source : Table Compiled by Statistical Yearbook of Yunlin County.



表 5-5 都市計畫公共設施用地已闢建面積(續)

單位：公頃

年底及都市計畫區別 End of Year & Urban Planning District	醫療 衛生機構 Health Services	機關用地 Administrative Authorities	墓地 Cemetery	變電所、電力 專業用地 Telecommunication Office	郵政、 電信用地 Post Office
民國100年底 End of 2011	1.1	1.25	-	0.14	0.27
民國101年底 End of 2012	0.14	1.25	-	0.14	0.09
民國102年底 End of 2013	0.14	1.25	-	0.14	0.09
民國103年底 End of 2014	0.14	1.25	-	0.14	0.09
民國104年底 End of 2015	0.14	1.25	-	0.14	0.09
民國105年底 End of 2016	0.14	1.25	-	0.14	0.09
民國106年底 End of 2017	0.14	1.25	-	0.14	0.09
民國107年底 End of 2018	0.14	1.25	-	0.14	0.09
民國108年底 End of 2019	0.14	1.25	-	0.14	0.09
民國109年底 End of 2020	0.14	1.25	-	0.14	0.09
四湖都市計畫區 Sihhu Urban Planning District	-	1.25	-	0.14	0.09
箔子寮漁港特定區 Boziliao Fish Harbor Special District	0.14	-	-	-	-

**Table 5-5 Area Constructed of Public Facility Land of Urban Planning(Cont.)**

Unit: Ha.

民用航空站、 機場 Civil Air Terminal	溝渠河道 Waterway	港埠用地 Harbor	捷運系統、交 通、車站、鐵路 Terminal Station	環保設施用地 Environment Protection Facility	其他用地 Others
-	-	8.09	-	-	3.35
-	-	8.09	-	-	3.35
-	-	8.09	-	-	3.35
-	-	8.09	-	-	3.35
-	-	8.09	-	-	3.35
-	-	8.09	-	-	3.35
-	-	8.09	-	-	3.35
-	-	8.09	-	-	3.35
-	-	8.09	-	-	3.35
-	-	8.09	-	-	3.35
-	-	-	-	-	1.27
-	-	8.09	-	-	2.08

表 5-6 自來水供水普及率

年底別 End of Year	人數 (人)	
	行政區域人數 (A) Population in District	供水區域人數 Population in Served Area
民國100年底 End of 2011	26,316	26,316
民國101年底 End of 2012	25,907	25,907
民國102年底 End of 2013	25,501	25,501
民國103年底 End of 2014	25,415	25,415
民國104年底 End of 2015	24,742	24,742
民國105年底 End of 2016	24,151	24,151
民國106年底 End of 2017	23,667	23,667
民國107年底 End of 2018	23,209	23,209
民國108年底 End of 2019	22,749	22,749
民國109年底 End of 2020	22,387	22,387

資料來源：雲林縣統計年報

**Table 5-6 Saturation of Water Supply**

No. of Population (Persons)	
實際供水人數 (B) Actual Population Served	供水普及率 B/A*100 (%) Percentage of Population Served
21,401	81.32
21,077	81.36
20,908	81.99
20,922	82.32
20,410	82.49
19,977	82.72
19,774	83.55
19,423	83.69
19,101	83.96
18,810	84.02

Source : Table Compiled by Statistical Yearbook of Yunlin County.

表 6-1 金融機構分布

單位：家

年底別 End of Year	總計 Grand Total	本國銀行 Domestic Banks	外國銀行 Foreign Banks	陸商銀行 Mainland Chinese Banks	信用 合作社 Credit Co- operative Associations	農會 信用部 Credit Departments of Farmers' Associations	漁會 信用部 Credit Departments of Fishermen's Associations
民國100年底 End of 2011	7	-	-	-	-	5	2
民國101年底 End of 2012	7	-	-	-	-	5	2
民國102年底 End of 2013	7	-	-	-	-	5	2
民國103年底 End of 2014	7	-	-	-	-	5	2
民國104年底 End of 2015	7	-	-	-	-	5	2
民國105年底 End of 2016	7	-	-	-	-	5	2
民國106年底 End of 2017	7	-	-	-	-	5	2
民國107年底 End of 2018	7	-	-	-	-	5	2
民國108年底 End of 2017	7	-	-	-	-	5	2
民國109年底 End of 2020	7	-	-	-	-	5	2

資料來源：雲林縣統計年報

**Table 6-1 Distribution of Financial Institutions**

Unit: Establishments

票券 金融公司 Bills Finance Companies	證券 金融公司 Securities Finance Companies	本國 壽險公司 Domestic Life Insurance Companies	本國 產險公司 Domestic Property and Casualty Insurance Companies	本國 再保險 公司 Domestic Reinsurance Companies	外國 壽險公司 Foreign Life Insurance Companies	外國 產險公司 Foreign Property and Casualty Insurance Companies	外國 再保險 公司 Foreign Reinsurance Companies	金融 控股公司 Financial Holding Companies
-	-	-	-	-	-	-	-	-
-	-	-	-	-	-	-	-	-
-	-	-	-	-	-	-	-	-
-	-	-	-	-	-	-	-	-
-	-	-	-	-	-	-	-	-
-	-	-	-	-	-	-	-	-
-	-	-	-	-	-	-	-	-
-	-	-	-	-	-	-	-	-
-	-	-	-	-	-	-	-	-
-	-	-	-	-	-	-	-	-

Source : Table Compiled by Statistical Yearbook of Yunlin County.

表 6-2 歷年財政狀況

單位：新臺幣千元、%

年度別 Fiscal Year	融資調度需求 Finance-Scheduling Requirements		融資調度財源 Finance-Scheduling Financial Resources			
	歲入歲出差短 Deficit of Annual Revenues & Expenditures	債務還本 Debt Repayment		賒借收入 Borrowing	移用以前年度 歲計賸餘 Appropriation from Previous Year's Surplus	
民國100年 2011	-17,268	-17,268	-	-	-	-
民國101年 2012	-17,760	-17,760	-	-	-	-
民國102年 2013	4,947	4,947	-	-	-	-
民國103年 2014	9,988	9,988	-	-	-	-
民國104年 2015	-8,317	-8,317	-	-	-	-
民國105年 2016	-35,370	-35,370	-	-	-	-
民國106年 2017	-23,979	-23,979	-	-	-	-
民國107年 2018	-24,407	-24,407	-	-	-	-
民國108年 2019	20,792	20,792	-	20,792	12,090	8,702
民國109年 2020	-2,317	-2,317	-	-	-	-

資料來源：本所主計室

說明：1.本表資料係為決算審定數。

2.自籌財源比率=[(歲入－補助及協助收入－統籌分配稅收入)／歲入]\*100。

3.賦稅依存度=稅課收入／歲出\*100。

4.補助及協助依存度=補助及協助收入／歲出\*100。

**Table 6-2 Financial Condition of Previous Years**

Unit: NT\$1,000, %

自籌財源比率 Rate of Self-Financial Resources	賦稅依存度 Degree of Dependence on Taxes	補助及協助依存度 Degree of Dependence on Subsidy and Assistance	債務未償餘額 Outstanding Debt	占歲出 As a Percentage of Annual Expenditures
10.46	61.01	40.41	-	-
7.25	52.64	48.68	-	-
11.54	78.05	15.02	-	-
12.13	74.46	15.79	-	-
14.61	81.93	15.19	-	-
12.96	97.30	13.53	-	-
11.60	89.26	16.65	-	-
12.04	74.90	28.52	-	-
15.10	73.54	10.38	-	-
19.27	80.20	8.39	-	-

Source : Table Compiled by Accounting and Statistics Office.

Note: 1. The data in the table have been audited.

2. Rate of Self- Financing Resources= [(Annual Revenues – Subsidy and Assistance Revenues – Centrally-funded Tax Revenues) / Annual Revenues] \* 100

3. Degree of Dependence on Taxes= Tax Revenues / Annual Expenditures \* 100

4. Degree of Dependence on Subsidy and Assistance= Subsidy and Assistance Revenues / Annual Expenditures \* 100



表 6-3 鄉公庫收支

(1) 收入

單位：新臺幣千元

年度別 Fiscal Year	總計 Grand Total	本年度收入	
		合計 Total	稅課收入 Tax Revenues
民國100年度 2011	286,713	284,013	169,681
民國101年度 2012	329,680	320,749	175,438
民國102年度 2013	212,070	197,070	171,909
民國103年度 2014	203,283	176,339	152,231
民國104年度 2015	197,752	193,195	161,085
民國105年度 2016	249,887	221,813	185,657
民國106年度 2017	215,286	211,285	177,632
民國107年度 2018	262,507	241,036	205,193
民國108年度 2019	291,172	268,252	221,936
民國109年度 2020	255,702	229,863	183,183

資料來源：本所財政課

**Table 6-3 Revenues and Expenditures of Township Treasury**

(1) Revenues					Unit: NT\$1,000
Revenues of Current Fiscal Year					
工程受益費收入 Construction Benefit Fee Revenues	罰款及賠償收入 Fine and Compensation Revenues	規費收入 Official Fee Revenues	信託管理收入 Trust Management Fee Revenues	財產收入 Property Revenues	
-	14	10,330	-	1,222	
-	107	9,619	-	2,106	
-	78	8,353	-	677	
-	111	7,260	-	1,014	
-	127	4,507	-	903	
-	456	4,411	-	1,726	
-	128	4,969	-	1,157	
-	180	2,843	-	1,230	
-	150	1,932	-	965	
-	115	2,110	-	2,559	

Source : Table Compiled by Finance Section.

表 6-3 鄉公庫收支(續1)

(1) 收入

單位：新臺幣千元

年度別 Fiscal Year	本年度收入		
	營業盈餘及事業收入 Government Operating Surplus and Public Enterprise Revenues	補助及協助收入 Subsidy and Assistance Revenues	捐獻及贈與收入 Donation and Contribution Revenues
民國100年度 2011	-	101,423	-
民國101年度 2012	-	132,479	-
民國102年度 2013	-	15,388	-
民國103年度 2014	840	14,608	-
民國104年度 2015	3,000	18,903	451
民國105年度 2016	1,000	22,236	53
民國106年度 2017	2,000	22,529	234
民國107年度 2018	3,000	21,333	133
民國108年度 2019	3,000	19,677	1,891
民國109年度 2020	4,000	19,156	10,288

**Table 6-3 Revenues and Expenditures of Township Treasury(Cont.1)**

(1) Revenues			Unit: NT\$1,000	
Revenues of Current Fiscal Year	以前年度收入 Revenues of Previous Fiscal Year	預算外收入 Revenues of Extra-Budget	融資性庫款收入 (除借收入) Treasury Financing Receipt(Borrowing Revenues)	
其他收入 Others				
1,343	2,605	95	-	-
1,000	9,026	-95	-	-
665	14,999	1	-	-
275	26,941	3	-	-
4,219	4,536	21	-	-
6,274	28,074	-	-	-
2,636	4,001	-	-	-
7,124	7,717	13,754	-	-
18,701	22,920	-	-	-
8,453	25,838	-	-	-

表 6-3 鄉公庫收支(續2)

(2) 支出

單位：新臺幣千元

年度別 Fiscal Year	總計 Grand Total	本年度支出		
		一般政務支出		
		合計 Total	政權行使支出 The Exercise of Political Power	行政支出 Administrative
民國100年度 2011	264,199	80,751	19,198	19,827
民國101年度 2012	301,746	94,474	19,296	22,281
民國102年度 2013	213,891	82,645	18,618	20,440
民國103年度 2014	223,154	86,669	18,132	21,166
民國104年度 2015	184,589	80,915	18,823	23,370
民國105年度 2016	224,027	77,255	18,367	21,505
民國106年度 2017	193,291	78,969	18,569	22,300

年度別 Fiscal Year	總計 Grand Total	本年度支出		
		一般政務支出		
		合計 Total	行政支出 Administrative	立法支出 Legislative
民國107年度 2018	234,684	90,202	30,141	19,274
民國108年度 2019	257,099	94,155	27,475	19,888
民國109年度 2020	231,904	86,917	24,177	19,186

**Table 6-3 Revenues and Expenditures of Township Treasury(Cont. 2)**

(2) Expenditures

Unit: NT\$1,000

Expenditures of Current Fiscal Year					
Expenditures for General Administration		教育科學文化支出 Educational, Scientific, and Cultural Expenditures			
民政支出 Civil Affairs	財務支出 Financial	合計 Total	教育支出 Educational	科學支出 Scientific	文化支出 Cultural
38,249	3,477	7,450	3,230	-	4,220
49,251	3,646	7,078	3,304	-	3,774
39,871	3,716	7,846	3,436	-	4,410
43,642	3,729	8,003	3,752	-	4,251
34,996	3,726	15,440	12,031	-	3,409
33,766	3,617	21,486	11,063	-	10,423
34,082	4,018	18,685	15,483	-	3,202

Expenditures of Current Fiscal Year					
		教育科學文化支出			
民政支出 Civil Affairs	財務支出 Financial	合計 Total	教育支出 Educational	科學支出 Scientific	文化支出 Cultural
37,265	3,522	18,429	14,916	-	3,513
42,792	4,000	26,517	18,255	-	8,262
39,664	3,890	22,953	19,323	-	3,630

表 6-3 鄉公庫收支(續3)

(2) 支出

單位：新臺幣千元

年度別 Fiscal Year	本年度支出	
	經濟發展支出	
	合計 Total	農業支出 Agricultural
民國100年度 2011	31,901	5,744
民國101年度 2012	25,065	5,176
民國102年度 2013	27,785	3,855
民國103年度 2014	25,925	3,415
民國104年度 2015	28,329	4,791
民國105年度 2016	23,808	3,824
民國106年度 2017	22,269	4,880

年度別 Fiscal Year	本年度支出	
	合計 Total	農業支出 Agricultural
民國107年度 2018	29,064	5,285
民國108年度 2019	26,693	3,966
民國109年度 2020	22,050	4,019

**Table 6-3 Revenues and Expenditures of Township Treasury(Cont. 3)**

(2) Expenditures

Unit: NT\$1,000

Expenditures of Current Fiscal Year			
Expenditures for Economic Development			
工業支出 Industrial	交通支出 Transportation and Communication	其他經濟服務支出 Other Economic Service	
	2,982	1,987	21,188
	2,923	3,440	13,526
	3,549	5,942	14,439
	3,792	2,722	15,996
	3,133	5,579	14,826
	2,835	397	16,752
	2,664	184	14,541
Expenditures of Current Fiscal Year			
經濟發展支出			
工業支出 Industrial	交通支出 Transportation and Communication	其他經濟服務支出 Other Economic Service	
	3,189	1,900	18,690
	4,360	7,494	10,873
	5,068	1,728	11,235



表 6-3 鄉公庫收支(續4)

(2) 支出

單位：新臺幣千元

年度別 Fiscal Year	本年度支出			
	社會福利支出			
	合計 Total	社會保險支出 Social Insurance	社會救助支出 Social Assistance	福利服務支出 Welfare Service
民國100年度 2011	96,546	-	80,859	15,687
民國101年度 2012	115,188	-	100,529	14,659
民國102年度 2013	16,230	-	737	15,493
民國103年度 2014	15,332	-	679	14,653
民國104年度 2015	5,975	-	678	5,297
民國105年度 2016	7,994	-	1,254	6,740
民國106年度 2017	7,343	-	1,442	5,901

年度別 Fiscal Year	本年度支出			
	社會福利支出 Expenditures for Social Welfare			
	合計 Total	社會保險支出 Social Insurance	社會救助支出 Social Assistance	福利服務支出 Welfare Service
民國107年度 2018	7,940	-	1,753	6,187
民國108年度 2019	6,286	-	1,809	4,477
民國109年度 2020	6,108	-	1,801	4,307

**Table 6-3 Revenues and Expenditures of Township Treasury(Cont. 4)**

(2) Expenditures

Unit: NT\$1,000

Expenditures of Current Fiscal Year					
Expenditures for Social Welfare		社區發展及環境保護支出 Expenditures for Community Development and Environmental Protection			
國民就業支出 Employment Service	醫療保健支出 Medical and Health Matters	合計 Total	社區發展支出 Community Development	環境保護支出 Environmental Protection	
-	-	30,387	1,973	28,414	
-	-	29,350	2,399	26,951	
-	-	32,273	2,726	29,547	
-	-	30,770	2,374	28,396	
-	-	32,162	2,114	30,048	
-	-	31,107	1,702	29,405	
-	-	34,975	3,365	31,610	

Expenditures of Current Fiscal Year					
		社區發展及環境保護支出 Expenditures for Community Development and Environmental Protection			
國民就業支出 Employment Service	醫療保健支出 Medical and Health Matters	合計 Total	環境保護支出 Environmental Protection	社區發展支出 Community Development	
-	-	33,785	31,953	1,832	
-	-	34,056	32,299	1,757	
-	-	35,686	33,332	2,354	

表 6-3 鄉公庫收支(續5)

(2) 支出

單位：新臺幣千元

年度別 Fiscal Year	本年度支出		
	退休撫卹支出 Expenditures for Retirement and Compassionate Aid		
	合計 Total	退休撫卹給付支出 Retirement and Compassionate Aid Payment	退休撫卹業務支出 Retirement and Compassionate Aid Affairs
民國100年度 2011	3,955	3,955	-
民國101年度 2012	7,655	7,655	-
民國102年度 2013	5,235	5,235	-
民國103年度 2014	5,838	5,838	-
民國104年度 2015	5,805	5,805	-
民國105年度 2016	7,928	7,928	-
民國106年度 2017	6,348	6,348	-
年度別 Fiscal Year	本年度支出		
	退休撫卹支出 Expenditures for Retirement and Compassionate Aid		
民國107年度 2018			6,517
民國108年度 2019			6,104
民國109年度 2020			7,191

**Table 6-3 Revenues and Expenditures of Township Treasury(Cont. 5)**

(2) Expenditures

Unit: NT\$1,000

Expenditures of Current Fiscal Year		
債務支出 Debt Expenditures		
合計 Total	債務付息支出 Interest Payment	還本付息事務支出 Debt Servicing Management Fees
-	-	-
-	-	-
-	-	-
-	-	-
-	-	-
-	-	-
-	-	-
-	-	-
Expenditures of Current Fiscal Year		
債務支出 Debt Expenditures		
合計 Total	債務付息 支出 Interest Payment	還本付息 事務支出 Debt Servicing Management Fees
-	-	-
-	-	-
-	-	-

表 6-3 鄉公庫收支(續完)

(2) 支出

單位：新臺幣千元

年度別 Fiscal Year	本年度支出			
	協助及補助支出 Expenditures for assistance and subsidies			
	合計 Total	協助支出 Assistance	專案補助支出 Subsidies for Special Projects	平衡預算補助支出 Balance Budget
民國100年度 2011	-	-	-	-
民國101年度 2012	-	-	-	-
民國102年度 2013	-	-	-	-
民國103年度 2014	-	-	-	-
民國104年度 2015	-	-	-	-
民國105年度 2016	-	-	-	-
民國106年度 2017	-	-	-	-

年度別 Fiscal Year	本年度支出			
	補助及其他支出			
	合計 Total	專案補助 支出 Subsidies for Special Projects	平衡預算 補助支出 Balance Budget	協助支出 Assistance
民國107年度 2018	-	-	-	-
民國108年度 2019	-	-	-	-
民國109年度 2020	-	-	-	-

**Table 6-3 Revenues and Expenditures of Township Treasury(Cont. End)**

(2) Expenditures				Unit: NT\$1,000			
Expenditures of Current Fiscal Year			以前年度支出 Expenditures of Previous Fiscal Year	預算外支出 Expenditures of Extra-Budget	融資性庫款支出 (債務還本支出) Treasury Financing Payment of General Budget (Debt Repayment)	公庫結存 Balances of Treasuries	
其他支出 Others							
合計 Total	第二預備金 Secondary Reserve Fund	其他支出 Others					
2,710	-	2,710	9,415	1,084	-	42,803	
2,331	-	2,331	20,591	14	-	71,546	
3,037	-	3,037	34,574	4,266	-	70,862	
2,040	-	2,040	48,223	354	-	49,985	
2,442	-	2,442	13,122	399	-	62,390	
2,026	-	2,026	51,275	1,148	-	88,395	
2,263	-	2,263	22,502	-63	-	110,745	

Expenditures of Current Fiscal Year			以前年度支出 Expenditures of Previous Fiscal Year	預算外支出 Expenditures of Extra-Budget	融資性庫款支出 (債務還本支出) Treasury Financing Payment of General Budget (Debt Repayment)	公庫結存 Balances of Treasuries
Expenditures for Subsidies and Others						
合計 Total	第二預備金 Secondary Reserve Fund	其他支出 Others				
1,907	-	1,907	46,484	356	-	138,004
1,876	-	1,876	45,504	15,908	-	172,358
2,202	-	2,202	48,797	1,083	-	197,664

表 6-4 鄉歲入預決算—按來源別分

(1) 預算 單位：新臺幣千元

年度別 Fiscal Year	總計 Grand Total	稅課收入 Tax Revenues	工程受益費收入 Construction Benefit Fee Revenues	罰款及賠償收入 Fine and Compensation Revenues
民國100年度 原 預 算 Original	319,365	150,907	-	25
FY 2011 追加減後預算Final	334,681	154,707	-	25
民國101年度 原 預 算 Original	331,253	157,238	-	25
FY 2012 追加減後預算Final	402,161	164,337	-	25
民國102年度 原 預 算 Original	232,574	153,558	-	25
FY 2013 追加減後預算Final	260,719	172,189	-	25
民國103年度 原 預 算 Original	240,735	146,476	-	25
FY 2014 追加減後預算Final	251,824	147,118	-	25
民國104年度 原 預 算 Original	192,923	157,405	-	77
FY 2015 追加減後預算Final	205,884	160,517	-	77
民國105年度 原 預 算 Original	219,186	177,806	-	100
FY 2016 追加減後預算Final	215,030	179,534	-	100
民國106年度 原 預 算 Original	211,443	170,339	-	15
FY 2017 追加減後預算Final	213,614	170,339	-	15
民國107年度 原 預 算 Original	294,281	192,884	-	233
FY 2018 追加減後預算Final	290,202	199,776	-	103
民國108年度 原 預 算 Original	250,963	209,115	-	94
FY 2019 追加減後預算Final	267,725	218,713	-	94
民國109年度 原 預 算 Original	218,468	188,663	-	94
FY 2020 追加減後預算Final	232,077	188,965	-	94

資料來源：本所主計室

**Table 6-4 The Budget and Final Accounts of Annual Revenues of Township  
by Source**

(1) Budget

Unit: NT\$1,000

規費收入 Official Fee Revenues	財產收入 Property Revenues	營業盈餘及事業收 入 Government Operating Surplus and Public Enterprise Revenues	補助及協助收入 Subsidy and Assistance Revenues	捐獻及贈與收入 Donation and Contribution Revenues	其他收入 Others
6,172	623	-	161,158	-	480
8,177	623	-	170,669	-	480
5,472	623	-	167,415	-	480
8,043	623	-	228,654	-	480
4,972	623	-	73,146	-	250
9,772	623	-	77,770	-	340
4,972	1,006	840	87,163	-	253
4,972	1,006	840	97,610	-	253
5,170	676	3,000	20,306	-	6,289
5,370	676	3,000	29,956	-	6,289
4,452	945	1,000	30,582	402	3,899
4,452	945	1,000	24,698	402	3,899
3,360	760	2,000	31,750	10	3,209
3,360	760	2,000	33,921	10	3,209
3,172	1,089	3,000	88,574	158	5,171
3,172	1,089	3,000	77,733	158	5,171
2,448	727	3,000	28,961	158	6,460
2,448	727	3,000	33,715	2,568	6,460
3,189	1,159	4,000	14,949	158	6,256
3,189	1,159	4,000	17,276	11,138	6,256

Source : Table Compiled by Accounting and Statistics Office.



表 6-4 鄉歲入預決算—按來源別分(續)

(2) 決算 單位：新臺幣千元

年度別 Fiscal Year	總計 Grand Total	稅課收入 Tax Revenues	工程受益費收入 Construction Benefit Fee Revenues	罰款及賠償收入 Fine and Compensation Revenues
民國100年度 FY 2011	297,096	170,726	-	14
民國101年度 FY 2012	351,254	175,538	-	107
民國102年度 FY 2013	215,430	172,009	-	78
民國103年度 FY 2014	195,549	153,053	-	111
民國104年度 FY 2015	205,711	161,718	-	127
民國105年度 FY 2016	226,289	185,757	-	456
民國106年度 FY 2017	223,085	177,732	-	128
民國107年度 FY 2018	298,513	205,293	-	180
民國108年度 FY 2019	281,134	222,036	-	150
民國109年度 FY 2020	230,862	183,283	-	115

說明：決算數係為決算審定數。

**Table 6-4 The Budget and Final Accounts of Annual Revenues of Township  
by Source(Cont.)**

(2) Final Accounts

Unit: NT\$1,000

規費收入 Official Fee Revenues	財產收入 Property Revenues	營業盈餘及事業收入 Government Operating Surplus and Public Enterprise Revenues	補助及協助收入 Subsidy and Assistance Revenues	捐獻及贈與收入 Donation and Contribution Revenues	其他收入 Others
10,715	1,222	-	113,076	-	1,343
10,168	2,106	-	162,335	-	1,000
8,891	677	-	33,109	-	666
7,799	1,014	-	32,455	-	278
4,507	903	-	29,984	-	5,021
4,411	1,726	-	25,823	-	7,062
4,969	1,158	-	33,142	-	3,722
2,843	1,230	3,000	78,180	133	7,654
1,932	964	3,000	31,337	1891	19,824
2,110	2,559	4,000	19,176	10,288	9,331

Note: The number of the final accounts has been audited.

表 6-5 鄉歲出預算—按政事別分

單位：新臺幣千元

年度別 Fiscal Year	總計 Grand Total	政權行使支出 Expenditures for the Exercise of Political Power	行政支出 Administrative Expenditure	民政支出 Expenditures for Civil Affairs	財務支出 Financial Expenditure	教育支出 Educational Expenditures
民國100年度原預算 Original	319,365	21,532	23,272	47,046	4,711	4,801
FY 2011 追加減後預算Final	334,681	22,046	23,767	47,663	4,807	4,801
民國101年度原預算 Original	331,253	21,677	26,003	49,204	4,714	4,974
FY 2012 追加減後預算Final	402,161	21,870	32,741	66,219	4,714	4,984
民國102年度原預算 Original	232,574	21,158	24,247	48,661	4,714	5,047
FY 2013 追加減後預算Final	260,719	21,348	26,352	62,988	4,714	5,047
民國103年度原預算 Original	240,735	21,197	24,966	64,503	4,059	5,029
FY 2014 追加減後預算Final	251,824	21,197	25,496	68,463	4,059	5,029
民國104年度原預算 Original	221,551	20,265	25,104	42,399	3,992	17,575
FY 2015 追加減後預算Final	234,512	21,325	27,640	45,188	3,992	16,451
民國105年度原預算 Original	246,203	21,438	26,017	38,115	4,107	13,134
FY 2016 追加減後預算Final	242,047	21,438	26,219	38,710	4,117	13,159
民國106年度原預算 Original	238,909	21,432	26,678	38,687	4,415	19,589
FY 2017 追加減後預算Final	241,080	21,432	26,678	38,782	4,415	19,699

年度別 Fiscal Year	總計 Grand Total	行政支出 Administrative Expenditures	立法支出 Legislative Expenditures	民政支出 Expenditures for Civil Affairs	財務支出 Financial Expenditures	教育支出 Educational Expenditures
民國107年度原預算 Original	321,211	32,177	22,147	49,972	4,263	17,327
FY 2018 追加減後預算Final	317,132	34,763	22,147	56,235	4,291	19,627
民國108年度原預算 Original	285,017	32,902	22,864	57,556	4,270	22,912
FY 2019 追加減後預算Final	351,779	32,938	22,864	112,476	4,270	22,919
民國109年度原預算 Original	251,977	29,217	21,714	55,773	4,381	21,968
FY 2020 追加減後預算Final	266,846	29,217	21,714	55,872	4,381	21,968

資料來源：本所主計室

**Table 6-5 The Budget and Final Accounts of Annual Expenditures of Township by Functions**

(1) Budget

Unit: NT\$1,000

科學支出 Scientific Expenditures	文化支出 Cultural Expenditures	農業支出 Agricultural Expenditures	工業支出 Industrial Expenditures	交通支出 Transportation and Communication Expenditures	其他經濟服務支出 Expenditures for Other Economic Service	社會保險支出 Expenditure for Social Insurance
-	4,303	6,587	5,322	4,100	26,755	-
-	5,028	6,887	5,412	8,223	26,755	-
-	4,312	7,231	5,427	6,500	24,519	-
-	4,706	7,649	5,527	19,136	25,475	-
-	5,051	8,129	5,367	8,035	16,494	-
-	5,390	8,129	5,367	13,929	16,982	-
-	5,038	7,169	5,390	6,200	18,628	-
-	5,215	7,194	5,390	6,200	18,628	-
-	4,784	6,860	5,364	13,317	17,222	-
-	4,891	7,035	5,364	16,027	17,942	-
-	12,709	8,205	7,208	16,449	20,001	-
-	13,374	8,300	7,208	8,249	20,874	-
-	6,228	7,297	5,387	8,049	19,239	-
-	6,253	7,302	5,387	8,049	19,381	-

科學支出 Scientific Expenditures	文化支出 Cultural Expenditures	農業支出 Agricultural Expenditures	工業支出 Industrial Expenditures	交通支出 Transportation and Communication Expenditures	其他經濟服務支出 Expenditures for Other Economic Service	社會保險支出 Expenditures for Social Insurance
-	30,236	6,732	5,477	39,272	18,241	-
-	36,386	6,926	5,477	11,050	24,299	-
-	8,683	6,935	5,452	21,220	22,961	-
-	16,360	6,935	6,240	23,725	21,641	-
-	10,148	6,002	5,652	11,199	15,186	-
-	20,148	6,002	5,652	13,679	15,201	-

Source : Table Compiled by Accounting and Statistics Office.

表 6-5 鄉歲出預算—按政事別分(續1)

年度別 Fiscal Year	(1) 預算						單位：新臺幣千元
	社會救助支出 Expenditure for Social Assistance	福利服務支出 Expenditure for Welfare Service	國民就業支出 Expenditure for Employment Service	醫療保健支出 Expenditures for Medical and Health Matters	社區發展支出 Expenditures for Community Development	環境保護支出 Expenditure for Environmental Protection	
民國100年度原預算 Original	98,061	19,139	-	-	1,850	33,294	
FY 2011 追加減後預算Final	98,147	20,684	-	-	7,344	35,374	
民國101年度原預算 Original	99,344	16,623	-	-	2,149	34,821	
FY 2012 追加減後預算Final	117,344	25,695	-	-	5,790	38,186	
民國102年度原預算 Original	655	27,732	-	-	2,919	33,117	
FY 2013 追加減後預算Final	790	28,425	-	-	5,331	36,565	
民國103年度原預算 Original	910	19,516	-	-	2,647	31,317	
FY 2014 追加減後預算Final	910	21,735	-	-	6,884	32,956	
民國104年度原預算 Original	563	6,975	-	-	1,513	33,674	
FY 2015 追加減後預算Final	894	7,382	-	-	3,983	36,283	
民國105年度原預算 Original	1,382	19,569	-	-	1,462	32,910	
FY 2016 追加減後預算Final	1,599	19,569	-	-	2,798	34,238	
民國106年度原預算 Original	2,204	17,990	-	-	3,219	34,731	
FY 2017 追加減後預算Final	2,204	18,089	-	-	4,475	35,897	
年度別 Fiscal Year	社會救助支出 Expenditures for Social Assistance	福利服務支出 Expenditures for Welfare Service	國民就業支出 Expenditures for Employment Service	醫療保健支出 Expenditures for Medical and Health Matters	環境保護支出 Expenditures for Environmental Protection	社區發展支出 Expenditures for Community Development	
民國107年度原預算 Original	2,248	28,250	-	-	37,393	3,221	
FY 2018 追加減後預算Final	2,248	28,914	-	-	38,857	3,650	
民國108年度原預算 Original	2,306	5,976	-	-	36,255	12,779	
FY 2019 追加減後預算Final	2,306	6,098	-	-	38,585	12,857	
民國109年度原預算 Original	2,152	6,027	-	-	37,583	3,435	
FY 2020 追加減後預算Final	2,152	6,030	-	-	38,840	4,450	

**Table 6-5 The Budget and Final Accounts of Annual Expenditures of Township by Functions(Cont. 1)**

(1) Budget

Unit: NT\$1,000

退休撫卹 給付支出 Retirement and Compassionate Aid Payment	債務付息 支出 Interest Payment	還本付息 事務支出 Debt Servicing Management Fees	專案補助 支出 Subsidies for Special Projects	第二預備金 Secondary Reserve Fund	其他支出 Others
11,398	-	-	-	1,500	5,694
11,778	-	-	-	271	5,694
15,942	-	-	-	2,000	5,813
16,312	-	-	-	-	5,813
15,222	-	-	-	2,000	4,026
15,222	-	-	-	114	4,026
18,259	-	-	-	2,000	3,907
18,259	-	-	-	238	3,931
16,250	-	-	-	2,000	3,694
16,250	-	-	-	55	3,811
17,333	-	-	-	2,000	4,164
17,333	-	-	-	698	4,164
17,673	-	-	-	2,000	4,091
17,673	-	-	-	1,273	4,091

退休撫卹 給付支出 Retirement and Compassionate Aid Payment	債務付息支出 Interest Payment	還本付息 事務支出 Debt Servicing Management Fees	專案補助支出 Subsidies for Special Projects	第二預備金 Secondary Reserve Fund	其他支出 Others
17,313	-	-	-	2,000	4,942
17,313	-	-	-	7	4,942
15,356	-	-	-	2,000	4,590
15,356	-	-	-	1,619	4,590
15,290	-	-	-	2,000	4,250
15,290	-	-	-	2,000	4,250

表 6-5 鄉歲出預決算－按政事別分(續2)

(2) 決算 單位：新臺幣千元

年度別 Fiscal Year	總計 Grand Total	政權行使支出 Expenditures for the Exercise of Political Power	行政支出 Administrative Expenditure	民政支出 Expenditures for Civil Affairs	財務支出 Financial Expenditure	教育支出 Educational Expenditures
民國100年度 FY 2011	279,828	19,198	20,327	38,978	3,477	3,230
民國101年度 FY 2012	333,494	19,296	28,281	54,126	3,646	3,304
民國102年度 FY 2013	220,377	18,618	21,330	53,643	3,715	3,436
民國103年度 FY 2014	205,537	18,132	21,263	59,768	3,729	3,753
民國104年度 FY 2015	197,394	18,823	23,370	41,596	3,726	12,031
民國105年度 FY 2016	190,918	18,367	21,504	34,065	3,617	11,063
民國106年度 FY 2017	199,107	18,568	22,346	34,632	4,018	15,483

年度別 Fiscal Year	總計 Grand Total	行政支出 Administrative Expenditures	立法支出 Legislative Expenditures	民政支出 Expenditures for Civil Affairs	財務支出 Financial Expenditures	教育支出 Educational Expenditures
民國107年度 FY 2018	274,106	31,141	19,274	48,440	3,522	14,916
民國108年度 FY 2019	301,926	28,027	19,888	106,710	4,000	18,256
民國109年度 FY 2020	228,545	24,177	19,187	50,284	3,890	19,412

說明：決算數係為決算審定數。

**Table 6-5 The Budget and Final Accounts of Annual Expenditures of Township by Functions(Cont. 2)**

(2) Final Accounts

Unit: NT\$1,000

科學支出 Scientific Expenditures	文化支出 Cultural Expenditures	農業支出 Agricultural Expenditures	工業支出 Industrial Expenditures	交通支出 Transportation and Communication Expenditures	其他經濟服務支出 Expenditures for Other Economic Service	社會保險支出 Expenditure for Social Insurance
-	4,221	5,744	2,982	7,594	22,044	-
-	3,775	5,330	2,923	18,880	16,252	-
-	4,409	3,946	3,549	12,970	15,439	-
-	4,251	3,578	3,792	5,622	15,995	-
-	3,425	4,955	3,133	14,289	15,326	-
-	11,340	4,052	4,611	6,297	17,252	-
-	3,202	4,902	2,664	7,984	15,133	-

科學支出 Scientific Expenditures	文化支出 Cultural Expenditures	農業支出 Agricultural Expenditures	工業支出 Industrial Expenditures	交通支出 Transportation and Communication Expenditures	其他經濟服務支出 Expenditures for Other Economic Service	社會保險支出 Expenditures for Social Insurance
-	33,645	5,285	3,189	11,000	20,696	-
-	12,749	4,016	5,148	19,489	18,065	-
-	17,830	4,019	5,068	12,878	13,545	-

Note: The number of the final accounts has been audited.



表 6-5 鄉歲出預決算－按政事別分(續完)

(2) 決算						單位：新臺幣千元
年度別 Fiscal Year	社會救助支出 Expenditure for Social Assistance	福利服務支出 Expenditure for Welfare Service	國民就業支出 Expenditure for Employment Service	醫療保健支出 Expenditures for Medical and Health Matters	社區發展支出 Expenditures for Community Development	
民國100年度 FY 2011	80,995	17,188	-	-	6,955	
民國101年度 FY 2012	100,529	22,802	-	-	4,989	
民國102年度 FY 2013	737	25,183	-	-	5,006	
民國103年度 FY 2014	679	17,179	-	-	2,804	
民國104年度 FY 2015	678	5,297	-	-	3,314	
民國105年度 FY 2016	1,255	6,940	-	-	1,702	
民國106年度 FY 2017	1,442	15,901	-	-	3,365	
年度別 Fiscal Year	社會救助支出 Expenditures for Social Assistance	福利服務支出 Expenditures for Welfare Service	國民就業支出 Expenditures for Employment Service	醫療保健支出 Expenditures for Medical and Health Matters	環境保護支出 Expenditures for Environmental Protection	
民國107年度 FY 2018	1,753	26,627	-	-	34,631	
民國108年度 FY 2019	1,809	4,494	-	-	32,772	
民國109年度 FY 2020	1,801	4,307	-	-	33,662	

**Table 6-5 The Budget and Final Accounts of Annual Expenditures of Township by Functions(Cont. End)**

(2) Final Accounts Unit: NT\$1,000

環境保護支出 Expenditure for Environmental Protection	退休撫卹 給付支出 Retirement and Compassionate Aid Payment	債務付息 支出 Interest Payment	還本付息 事務支出 Debt Servicing Management Fees	專案補助 支出 Subsidies for Special Projects	其他支出 Others
31,914	11,623	-	-	-	3,358
31,750	15,281	-	-	-	2,330
30,966	13,552	-	-	-	3,877
28,886	14,065	-	-	-	2,040
30,511	14,478	-	-	-	2,442
29,869	16,658	-	-	-	2,326
32,124	15,079	-	-	-	2,264

社區發展支出 Expenditures for Community Development	退休撫卹 給付支出 Retirement and Compassionate Aid Payment	債務付息支出 Interest Payment	還本付息 事務支出 Debt Servicing Management Fees	專案補助支出 Subsidies for Special Projects	其他支出 Others
2,833	15,247	-	-	-	1,907
11,550	13,077	-	-	-	1,876
3,163	13,120	-	-	-	2,202

**表 6-6 營業基金及非營業特種基金盈虧（餘絀）**  
**Table 6-6 Enterprise Funds and Nonprofit Special Funds Profit-Loss (Balance)**

年度別及基金別 Fiscal Year & Fund		預算數 (新臺幣千元) No. of Budget ( NT\$1,000)	決算數 (新臺幣千元) No. of Final Accounts ( NT\$1,000)
民國100年度	FY 2011	1,924	669
作業基金	Operation Funds	1,924	669
民國101年度	FY 2012	1,930	3,395
作業基金	Operation Funds	1,930	3,395
民國102年度	FY 2013	2,080	3,999
作業基金	Operation Funds	2,080	3,999
民國103年度	FY 2014	2,059	4,945
作業基金	Operation Funds	2,059	4,945
民國104年度	FY 2015	2,308	4,207
作業基金	Operation Funds	2,308	4,207
民國105年度	FY 2016	2,567	3,079
作業基金	Operation Funds	2,567	3,079
民國106年度	FY 2017	2,800	7,426
作業基金	Operation Funds	2,800	7,426
民國107年度	FY 2018	3,544	3,195
作業基金	Operation Funds	3,544	3,195
民國108年度	Public Management Foundation	3,510	4,198
作業基金	Operation Funds	3,510	4,198
民國109年度	Public Management Foundation	4,194	3,243
作業基金	Operation Funds	4,194	3,243
雲林縣四湖鄉公共造產基金	Public Management Foundation	4,194	3,243

資料來源：本所主計室

Source：Table Compiled by Accounting and Statistics Office.

說明：決算數係為決算審定數。

Note: The number of the final accounts has been audited.



表 7-1 境內國民中學概況

學年度及設立別 Academic Year & Founder		校數 (所) No. of Schools (Schools)	教師數(人) No. of Teachers(Persons)			職員數(人) No. of Staffs(Persons)			班級數(班) No. of Classes(Classses)			
			合計 Total	男 Male	女 Female	合計 Total	男 Male	女 Female	合計 Total	七年級 7th Year	八年級 8th Year	九年級 9th Year
民國100學年度 SY 2011-2012	縣立 County	2	47	18	29	5	3	3	11	6	8	7
	私立 Private	-	-	-	-	-	-	-	6	2	2	2
民國101學年度 SY 2012-2013	縣立 County	2	49	13	36	6	3	4	21	7	6	8
	私立 Private	-	-	-	-	-	-	-	6	2	2	2
民國102學年度 SY 2013-2014	縣立 County	2	54	17	37	7	4	4	21	7	8	6
	私立 Private	-	-	-	-	-	-	-	6	2	2	2
民國103學年度 SY 2014-2015	縣立 County	2	53	16	37	8	5	3	20	5	7	8
	私立 Private	-	-	-	-	-	-	-	6	2	2	2
民國104學年度 SY 2015-2016	縣立 County	2	52	18	34	8	4	3	17	5	7	7
	私立 Private	-	-	-	-	-	-	-	6	2	2	2
民國105學年度 SY 2016-2017	縣立 County	2	46	17	29	7	5	3	15	4	5	6
	私立 Private	-	-	-	-	-	-	-	6	2	2	2
民國106學年度 SY 2017-2018	縣立 County	2	40	15	25	8	4	4	13	4	4	5
	私立 Private	-	-	-	-	-	-	-	6	2	2	2
民國107學年度 SY 2018-2019	縣立 County	2	36	12	24	8	4	4	12	3	4	5
	私立 Private	-	-	-	-	-	-	-	6	2	2	2
民國108學年度 SY 2019-2020	縣立 County	2	32	11	21	8	3	5	10	3	3	4
	私立 Private	-	-	-	-	-	-	-	6	2	2	2
民國109學年度 SY 2020-2021	縣立 County	2	34	10	24	8	4	4	10	3	4	3
	私立 Private	-	-	-	-	-	-	-	6	2	2	2

資料來源：雲林縣統計年報

**Table 7-1 Summary of Junior High Schools in the Township**

學生數(人) No. of Students (Persons)									上學年度畢業生數(人) No. of Graduates, Last SY(Persons)		
合計 Total			七年級 7th Year		八年級 8th Year		九年級 9th Year		合計 Total	男 Male	女 Female
計 Sub-total	男 Male	女 Female	男 Male	女 Female	男 Male	女 Female	男 Male	女 Female			
554	288	266	83	67	96	105	109	94	132	-	-
208	132	76	56	36	31	21	45	19	92	-	-
536	287	249	110	75	82	69	95	105	500	-	-
235	136	99	50	41	54	37	32	21	64	-	-
533	302	231	107	86	111	75	84	70	196	92	104
282	167	115	62	37	50	40	55	38	53	32	21
507	270	237	60	70	102	91	108	76	153	84	69
273	157	116	54	39	55	37	48	40	93	55	38
421	213	208	46	53	62	70	105	85	184	109	75
274	155	119	50	41	48	39	57	39	88	48	40
331	162	169	51	46	48	54	63	69	190	106	84
261	148	113	55	33	46	39	47	41	96	57	39
294	149	145	47	45	53	47	49	53	131	63	68
262	153	109	54	37	56	33	43	39	88	47	41
272	142	130	42	36	45	47	55	47	102	49	53
267	156	111	48	40	52	38	56	33	82	43	39
248	124	124	33	36	44	37	47	51	102	55	47
268	150	118	53	37	46	41	51	40	89	56	33
210	104	106	27	31	33	37	44	38	96	45	51
272	155	117	55	38	53	37	47	42	91	51	40

Source : Table Compiled by Statistical Yearbook of Yunlin County.

表 7-2 境內國民小學概況

學年度及設立別 Academic Year & Founder		校數(所) No. of Schools (Schools)	教師數(人) No. of Teachers(Persons)			職員數(人) No. of Staffs(Persons)		
			合計 Total	男 Male	女 Female	合計 Total	男 Male	女 Female
民國100學年度 SY 2011-2012	縣立 County	11	134	51	83	17	3	14
	私立 Private	-	-	-	-	-	-	-
民國101學年度 SY 2012-2013	縣立 County	11	135	49	86	17	2	15
	私立 Private	-	-	-	-	-	-	-
民國102學年度 SY 2013-2014	縣立 County	11	148	55	93	17	1	16
	私立 Private	-	-	-	-	-	-	-
民國103學年度 SY 2014-2015	縣立 County	11	143	50	93	17	1	16
	私立 Private	-	-	-	-	-	-	-
民國104學年度 SY 2015-2016	縣立 County	11	140	46	94	17	1	16
	私立 Private	-	-	-	-	-	-	-
民國105學年度 SY 2016-2017	縣立 County	11	131	47	84	17	1	16
	私立 Private	-	-	-	-	-	-	-
民國106學年度 SY 2017-2018	縣立 County	11	139	46	93	17	1	16
	私立 Private	-	-	-	-	-	-	-
民國107學年度 SY 2018-2019	縣立 County	11	143	52	91	16	2	14
	私立 Private	-	-	-	-	-	-	-
民國108學年度 SY 2019-2020	縣立 County	11	144	48	96	17	1	16
	私立 Private	-	-	-	-	-	-	-
民國109學年度 SY 2020-2021	縣立 County	11	140	45	95	17	1	16
	私立 Private	-	-	-	-	-	-	-

資料來源：雲林縣統計年報

**Table 7-2 Summary of Primary Schools in the Township**

班級數(班) No. of Classes(Classess)						
合計 Total	一年級 1st Year	二年級 2nd Year	三年級 3rd Year	四年級 4th Year	五年級 5th Year	六年級 6th Year
76	12	12	12	13	14	13
-	-	-	-	-	-	-
76	12	12	12	13	13	14
-	-	-	-	-	-	-
78	13	13	13	13	13	13
-	-	-	-	-	-	-
77	12	13	13	13	13	13
-	-	-	-	-	-	-
76	12	12	13	13	13	13
-	-	-	-	-	-	-
74	11	12	12	13	13	13
-	-	-	-	-	-	-
72	11	11	12	12	13	13
-	-	-	-	-	-	-
71	12	11	11	12	12	13
-	-	-	-	-	-	-
69	11	12	11	11	12	12
-	-	-	-	-	-	-
68	11	11	12	11	11	12
-	-	-	-	-	-	-

Source : Table Compiled by Statistical Yearbook of Yunlin County.



表7-2 境內國民小學概況(續)

學年度及設立別 Academic Year & Founder		學生數 (人)						
		合計 Total			一年級 1st Year		二年級 2nd Year	
		計 Sub-total	男 Male	女 Female	男 Male	女 Female	男 Male	女 Female
民國100學年度 SY 2011-2012	縣立 County	1,196	651	545	81	76	87	76
	私立 Private	-	-	-	-	-	-	-
民國101學年度 SY 2012-2013	縣立 County	1,094	589	505	81	69	82	74
	私立 Private	-	-	-	-	-	-	-
民國102學年度 SY 2013-2014	縣立 County	979	509	470	66	65	85	68
	私立 Private	-	-	-	-	-	-	-
民國103學年度 SY 2014-2015	縣立 County	904	473	431	63	61	64	63
	私立 Private	-	-	-	-	-	-	-
民國104學年度 SY 2015-2016	縣立 County	848	450	398	63	51	66	60
	私立 Private	-	-	-	-	-	-	-
民國105學年度 SY 2016-2017	縣立 County	770	408	362	48	46	65	52
	私立 Private	-	-	-	-	-	-	-
民國106學年度 SY 2017-2018	縣立 County	684	352	332	36	40	47	47
	私立 Private	-	-	-	-	-	-	-
民國107學年度 SY 2018-2019	縣立 County	629	315	314	47	49	37	41
	私立 Private	-	-	-	-	-	-	-
民國108學年度 SY 2019-2020	縣立 County	596	309	287	56	33	50	48
	私立 Private	-	-	-	-	-	-	-
民國109學年度 SY 2020-2021	縣立 County	541	284	257	43	39	51	31
	私立 Private	-	-	-	-	-	-	-



表 8-1 醫療機構及其他醫事機構開(執)業醫事人員數

單位：人

年底 End of Year	總計 Grand Total	西醫師 Western Medicine Physicians	中醫師 Doctors of Chinese Medicine	牙醫師 Dentists	藥師 Pharmacists	藥劑生 Assistant Pharmacists
民國100年底 End of 2011	83	15	1	2	14	11
民國101年底 End of 2012	82	14	1	2	11	14
民國102年底 End of 2013	81	13	1	2	10	14
民國103年底 End of 2014	77	11	1	1	12	14
民國104年底 End of 2015	81	12	1	1	11	15
民國105年底 End of 2016	75	11	1	1	11	13
民國106年底 End of 2017	70	10	1	1	11	12
民國107年底 End of 2018	68	9	1	1	12	10
民國108年底 End of 2019	73	10	1	1	11	10
民國109年底 End of 2020	71	9	1	1	13	8

資料來源：雲林縣統計年報

**Table 8-1 Number of Registered Medical Personnel in Hospitals, Clinics,  
and Other Medical Care Institutions**

Unit: Persons

醫事檢驗師 Medical Technologists	醫事檢驗生 Medical Technicians	醫事放射師 Medical Radiological Technologists	醫事放射士 Medical Radiological Technicians	護理師 Registered Professional Nurses	護士 Registered Nurses	助產師 Registered Professional Midwives
1	-	-	-	24	15	-
1	-	-	-	26	13	-
1	-	-	-	28	12	-
1	-	-	-	27	10	-
1	-	-	-	28	12	-
1	-	-	-	28	9	-
1	-	-	-	26	8	-
1	-	-	-	26	8	-
1	-	-	-	28	8	-
1	-	-	-	29	6	-

Source : Table Compiled by Statistical Yearbook of Yunlin County.

表 8-1 醫療機構及其他醫事機構開(執)業醫事人員數(續)

單位：人

年底 End of Year	助產士 Midwives	鑲牙生 Dental Assistants	營養師 Dietitians	物理治療師 Physical Therapists	物理治療生 Physical Therapy Technicians	職能治療師 Occupational Therapists
民國100年底 End of 2011	-	-	-	-	-	-
民國101年底 End of 2012	-	-	-	-	-	-
民國102年底 End of 2013	-	-	-	-	-	-
民國103年底 End of 2014	-	-	-	-	-	-
民國104年底 End of 2015	-	-	-	-	-	-
民國105年底 End of 2016	-	-	-	-	-	-
民國106年底 End of 2017	-	-	-	-	-	-
民國107年底 End of 2018	-	-	-	-	-	-
民國108年底 End of 2019	-	-	-	2	1	-
民國109年底 End of 2020	-	-	-	2	1	-



表 8-2 醫療院所數及各類病床數、救護車輛數

單位：家、床

年底 End of Year	院所家數 合計 No. of Hospitals and Clinics, Total	醫院 家數 No. of Hospitals	診所 家數 No. of Clinics	醫療院所 病床數 No. of Beds in Hospitals and Clinics	醫院開放病床數 No. of Beds in Hospitals	
					一般病床 General Beds	
					合計 Total	急性病床 Acute Beds
						急性一般病床 General Beds
民國100年底 End of 2011	15	-	15	40	-	-
民國101年底 End of 2012	14	-	14	40	-	-
民國102年底 End of 2013	14	-	14	37	-	-
民國103年底 End of 2014	11	-	11	40	-	-
民國104年底 End of 2015	12	-	12	40	-	-
民國105年底 End of 2016	10	-	10	37	-	-
民國106年底 End of 2017	8	-	8	34	-	-
民國107年底 End of 2018	7	-	7	31	-	-
民國108年底 End of 2019	7	-	7	27	-	-
民國109年底 End of 2020	7	-	7	27	-	-

資料來源：雲林縣統計年報

**Table 8-2 Number of Hospitals and Clinics, Various Beds, and Ambulances**

Unit: Units, Beds

醫院開放病床數 No. of Beds in Hospitals								
一般病床 General Beds					特殊病床 Special Beds			
急性病床 Acute Beds	慢性病床 Chronic Beds				合計 Total	加護病 床 Intensive Care Beds	燒傷病 床 Burn Care Beds	
精神急性一般病 床 Psychiatric Beds	慢性一般病床 General Beds	精神慢性一般病 床 Psychiatric Beds	慢性結核病床 T.B. Beds	漢生病病床 Leprosy Beds				
-	-	-	-	-	-	-	-	-
-	-	-	-	-	-	-	-	-
-	-	-	-	-	-	-	-	-
-	-	-	-	-	-	-	-	-
-	-	-	-	-	-	-	-	-
-	-	-	-	-	-	-	-	-
-	-	-	-	-	-	-	-	-
-	-	-	-	-	-	-	-	-
-	-	-	-	-	-	-	-	-
-	-	-	-	-	-	-	-	-
-	-	-	-	-	-	-	-	-

Source : Table Compiled by Statistical Yearbook of Yunlin County.



表 8-2 醫療院所數及各類病床數、救護車輛數(續1)

單位：家、床

年底 End of Year	醫院開放病床數 No. of Beds in Hospitals					
	特殊病床 Special Beds					
	燒傷 加護病床 Burn Intensive Care Beds	嬰兒 病床 Infant Care Beds	急診 觀察床 Emergency Observation Beds	安寧 病床 Palliative Care Beds	慢性呼吸 照護病床 Chronic Respiratory Care Beds	亞急性呼吸 照護病床 Subacute Respiratory Care Beds
民國100年底 End of 2011	-	-	-	-	-	-
民國101年底 End of 2012	-	-	-	-	-	-
民國102年底 End of 2013	-	-	-	-	-	-
民國103年底 End of 2014	-	-	-	-	-	-
民國104年底 End of 2015	-	-	-	-	-	-
民國105年底 End of 2016	-	-	-	-	-	-
民國106年底 End of 2017	-	-	-	-	-	-
民國107年底 End of 2018	-	-	-	-	-	-
民國108年底 End of 2019	-	-	-	-	-	-
民國109年底 End of 2020	-	-	-	-	-	-





**Table 8-2 Number of Hospitals and Clinics, Various Beds,  
and Ambulances(Cont. End)**

Unit: Units, Beds

診所 Clinics						醫院救護車 (輛) No. of Ambulances of Hospitals (Vehicles)
合計 Total	觀察床 Observation Beds	嬰兒床 Nursery Beds	血液透析床 Hemodialysis Beds	腹膜透析床 Peritoneal Dialysis Beds	產科病床 Maternity Beds	
51	51	-	-	-	-	-
40	40	-	-	-	-	-
40	40	-	-	-	-	-
37	37	-	-	-	-	-
40	40	-	-	-	-	-
40	40	-	-	-	-	-
34	34	-	-	-	-	-
31	31	-	-	-	-	-
27	27	-	-	-	-	-
27	27	-	-	-	-	-

表 8-3 預防接種工作

單位：人次

年別 Yea	卡介苗 B.C.G		五合一疫苗（白喉、破傷風、非細胞性百日咳、不活化小兒麻痺、b型嗜血桿菌混合疫苗） 5-in-1 DTaP-Hib-IPV Vaccine(Diphtheria and Tetanus Toxoid with Acellular Pertussis, Inactivated Polio and Haemophilus Influenzae Type b Vaccine )			
	單一劑 Single Dose	其他 Others	第一劑 1st Dose	第二劑 2nd Dose	第三劑 3rd Dose	第四劑 4th Dose
民國100年 2011	20	-	-	-	-	-
民國101年 2012	17	-	-	-	-	-
民國102年 2013	16	-	-	-	-	-
民國103年 2014	18	-	-	-	-	-
民國104年 2015	4	-	32	27	35	44
民國105年 2016	-	-	27	29	30	37
民國106年 2017	® 27	-	® 22	® 12	® 4	® 76
年別 Year	卡介苗 B.C.G		五合一疫苗（白喉、破傷風、非細胞性百日咳、不活化小兒麻痺、b型嗜血桿菌混合疫苗） 5-in-1 DTaP-Hib-IPV Vaccine(Diphtheria and Tetanus Toxoid with Acellular Pertussis, Inactivated Polio and Haemophilus Influenzae Type b Vaccine )			
	單一劑 Single Dose	其他 Others	第一劑 1st Dose	第二劑 2nd Dose	第三劑 3rd Dose	第四劑 4th Dose
民國107年 2018	71	-	59	66	15	74
民國108年 2019	55	-	51	54	50	70
民國109年 2020	51	-	27	21	39	55

說明：Tdap-IPV單一劑、MMR第二劑及日本腦炎疫苗第四劑之資料來源為嬰幼兒預防接種黃卡，僅包含在衛生所及合約院所接種者，不含在校園補種量。

Table 8-3 Immunization

Unit: Person-times

減量破傷風白喉非 細胞性百日咳及不 活化小兒麻痺混合 疫苗 Tdap Vaccine and Inactivated Polio Vaccine	破傷風 減量白喉 混合疫苗 D.T. or Td	不活化小兒麻痺 疫苗 Inactivated Polio Vaccine	B型肝炎免疫 球蛋白 Hepatitis B Immunoglobulin	B型肝炎疫苗 Hepatitis B Vaccine	
				第一劑 1st Dose	第二劑 2nd Dose
單一劑* Single Dose	其他 Others	其他 Others	單一劑 Single Dose	第一劑 1st Dose	第二劑 2nd Dose
148	-	-	-	2	25
-	-	-	-	-	22
-	-	-	-	-	16
106	-	-	-	-	25
68	-	-	-	-	16
97	-	-	-	-	16
®57	-	-	-	-	®17
白喉破傷風非細胞 性百日咳及不活化 小兒麻痺混合疫苗 DTap Vaccine and Inactivated Polio Vaccine	破傷風 減量白喉 混合疫苗 D.T. or Td	不活化小兒麻痺 疫苗 Inactivated Polio Vaccine	B型肝炎免疫 球蛋白 Hepatitis B Immunoglobulin	B型肝炎疫苗 Hepatitis B Vaccine	
單一劑* Single Dose	其他 Others	其他 Others	單一劑 Single Dose	第一劑 1st Dose	第二劑 2nd Dose
78	-	-	-	47	52
64	-	-	-	39	45
77	-	-	-	-	19

Note: The coverage of Tdap-IPV(single dose), MMR(2nd Dose), and Japanese Encephalitis Vaccine(4th Dose) are calculated from children's vaccination card. The vaccination data are from Public Health stations and contract clinics/hospitals, but t

表 8-3 預防接種工作(續)

年別 Year	B型肝炎疫苗 Hepatitis B Vaccine		水痘疫苗 Varicella Vaccine		麻疹、腮腺炎、德國麻疹混合疫苗 M. M. R.				第一劑 1st Dose
	第三劑 3rd Dose	其他 Others	單一劑 Single Dose	其他 Others	第一劑 1st Dose	第二劑 2nd Dose	其他 Others	育齡婦女 Child-bearing Women	
民國100年 2011	58	-	-	-	70	-	-	4	83
民國101年 2012	41	-	-	-	53	1	-	2	71
民國102年 2013	38	-	53	-	49	117	-	1	64
民國103年 2014	31	-	40	-	38	105	-	6	47
民國104年 2015	31	-	-	-	37	117	-	5	38
民國105年 2016	30	-	-	-	34	94	-	0	38
民國106年 2017	◎ 35	◎107	-	◎3	35	107	-	3	21

年別 Year	B型肝炎疫苗 Hepatitis B Vaccine		水痘疫苗 Varicella Vaccine		麻疹、腮腺炎、德國麻疹混合疫苗 M. M. R.				活性減毒日本腦 炎疫苗
	第三劑 3rd Dose	其他 Others	單一劑 Single Dose	其他 Others	第一劑 1st Dose	第二劑 2nd Dose	其他 Others	育齡婦女 Child-bearing Women	第一劑 1st Dose
民國107年 2018	15	-	71	-	70	45	-	-	-
民國108年 2019	54	-	57	-	57	64	4	-	66
民國109年 2020	35	-	48	-	48	73	-	1	55

Table 8-3 Immunization(Cont.)

單位：人次				Unit: Person-times							
日本腦炎疫苗 Japanese Encephalitis Vaccine				A型肝炎疫苗 Hepatitis A Vaccine			結合型肺炎鏈球菌疫苗 Pneumococcal Conjugate Vaccine				
第二劑 2nd Dose	第三劑 3rd Dose	第四劑 <sup>*</sup> 4th Dose	其他 Others	第一劑 1st Dose	第二劑 2nd Dose	其他 Others	第一劑 1st Dose	第二劑 2nd Dose	第三劑 3rd Dose	第四劑 4th Dose	
84	102	163	-	-	-	-	-	-	-	-	
68	86	301	-	-	-	-	-	-	-	-	
70	69	122	-	-	-	-	-	-	-	-	
47	79	103	-	-	-	-	®95	®41	®2	®4	
45	53	116	-	-	-	-	®64	®74	®16	®2	
41	37	93	-	-	-	-	®29	®32	®35	®1	
20	22	58	-	6	-	-	23	19	42	-	

Japanese Encephalitis Vaccine, live attenuated	不活化日本腦炎疫苗 JE	A型肝炎疫苗 Hepatitis A Vaccine			13價結合型肺炎鏈球菌疫苗 Pneumococcal Conjugate Vaccine(13-valent)				
第二劑 2nd Dose	其他 Others	第一劑 1st Dose	第二劑 2nd Dose	其他 Others	第一劑 1st Dose	第二劑 2nd Dose	第三劑 3rd Dose	其他 Others	
-	-	56	25	25	-	60	69	51	15
131	-	-	52	52	54	53	10	51	15
108	-	65	67	67	29	27	21	53	2



表 8-4 藥商家數

單位：家

年底 End of Year	總計 Grand Total	藥局 Pharmacies	西藥商 Western Medicine Dealers	
			販賣業 Sellers	
民國100年底 End of 2011	35	13	-	-
民國101年底 End of 2012	33	14	-	-
民國102年底 End of 2013	33	14	-	-
民國103年底 End of 2014	33	14	-	-
民國104年底 End of 2015	32	14	-	-
民國105年底 End of 2016	30	13	-	-
民國106年底 End of 2017	32	13	-	-
民國107年底 End of 2018	31	11	1	1
民國108年底 End of 2019	33	12	1	1
民國109年底 End of 2020	36	11	1	1

資料來源：雲林縣統計年報

**Table 8-4 Number of Pharmaceutical Firms**

Unit: Units

西藥商 Western Medicine Dealers	中藥商 Chinese Medicine Dealers		醫療器材商 Medical Device Dealers	
製造業 Manufacturers	販賣業 Sellers	製造業 Manufacturers	販賣業 Sellers	製造業 Manufacturers
-	8	-	14	-
-	7	-	12	-
-	7	-	12	-
-	8	-	10	-
-	7	-	10	-
-	6	-	10	-
-	6	-	12	-
-	6	-	13	-
-	6	-	14	-
-	5	-	19	-

Source : Table Compiled by Statistical Yearbook of Yunlin County.

表 9-1 垃圾清運處理概況

年別 Year	執行機關垃圾產生量(公噸) Volume of Garbage Generated by Implementing Agencies(Tons)					
	總計 Grand Total	按處理方式分 Per Disposal Method				
		垃圾清運 Garbage Clearance				
		小計 Sub-total	焚化 Incineration	巨大 垃圾焚化 Bulk Waste Incineration	衛生掩埋 Sanitary Landfill	巨大垃圾 衛生掩埋 Bulk Waste Sanitary Landfill
民國100年 2011	4,774.88	3,603.70	-	-	3,603.70	23.00
民國101年 2012	5,855.50	3,625.00	-	-	3,625.00	0.00
民國102年 2013	6,388.69	3,758.30	-	-	3,758.30	-
民國103年 2014	6,695.28	3,907.60	-	-	3,907.60	-
民國104年 2015	7,240.46	4,121.00	-	-	4,121.00	-
民國105年 2016	7,960.60	3,905.80	-	-	3,905.80	-
民國106年 2017	8,120.18	3,524.80	-	-	3,224.60	-
民國107年 2018	8,485.68	3,762.40	-	-	3,762.40	-
民國108年 2019	8,789.18	3,857.10	-	-	3,857.10	-
民國109年 2020	7,461.45	3,368.37	-	-	3,368.37	-

資料來源：本所清潔隊

**Table 9-1 Collection and Disposal of Municipal Solid Waste**

執行機關垃圾產生量(公噸) Volume of Garbage Generated by Implementing Agencies(Tons)						
按處理方式分 Per Disposal Method						
Garbage Clearance	巨大垃圾 回收再利用 Bulk Waste Recycling and Reuse	廚餘回收 Food Wastes Recycled				資源回收 Garbage Recycled
其他 Others		小計 Sub-total	堆肥 Composting	養豬 Pig Feed	其他廚餘 再利用方式 Others	
-	-	224.07	71.39	82.30	70.38	908.26
-	-	220.64	78.70	86.53	55.41	1,891.16
-	-	196.64	94.66	83.24	-	2,253.25
-	222.51	168.19	83.23	84.96	-	2,412.43
-	151.59	113.32	49.38	63.94	-	2,854.56
-	86.85	159.71	98.00	61.71	-	3,808.23
-	108.78	355.00	-	355.00	-	4,131.60
-	150.37	353.00	-	353.00	-	4,219.91
-	128.34	74.91	74.91	-	-	4,728.83
-	31.56	13.65	13.65	-	-	4,047.87

Source : Table Compiled by Cleaning Unit.

表 9-1 垃圾清運處理概況(續)

年別 Year	執行機關垃圾產生量 (公噸)							
	按清運單位或回收管道分							
	一般垃圾 General Wastes				巨大垃圾 Bulk Wastes			廚餘回收
	小計 Sub-total	環保單位 自行清運 Environmental Protection Agencies	環保單位 委託清運 Entrust by EPA	公私處所 自行或委 託清運 Other Locations	小計 Sub-total	環保單位 自行清運 Environmental Protection Agencies	公私處所 自行或委 託清運 Other Locations	小計 Sub-total
民國100年 2011	3,580.70	3,580.70	-	-	61.85	61.85	-	224.07
民國101年 2012	3,625.00	3,625.00	-	-	118.70	118.70	-	220.64
民國102年 2013	3,758.30	3,758.30	-	-	180.50	180.50	-	196.64
民國103年 2014	3,907.60	3,907.60	-	-	222.51	222.51	-	168.19
民國104年 2015	4,121.00	4,121.00	-	-	151.59	151.59	-	113.32
民國105年 2016	3,905.80	3,905.80	-	-	86.85	86.85	-	159.71
民國106年 2017	3,524.80	3,524.80	-	-	108.78	108.78	-	355.00

年別 Year	執行機關垃圾產生量 (公噸)							
	按清運單位或回收管道分							
	一般垃圾 General Wastes			巨大垃圾 Bulk Wastes			廚餘回收	
	小計 Sub-total	環保單位 自行或委託 清運 Environmental Protection Agencies or Entrust by EPA	公私處所 自行或委 託清運 Other Locations	小計 Sub-total	環保單位 自行或委 託清運 Environmental Protection Agencies or Entrust by EPA	公私處所 自行或委 託清運 Other Locations	小計 Sub-total	
民國107年 2018	3,762.40	3,762.40	-	150.37	150.37	-	353.00	
民國108年 2019	3,846.00	3,846.00	-	139.44	139.44	-	74.91	
民國109年 2020	3,368.37	3,368.37	-	31.56	31.56	-	13.65	

**Table 9-1 Collection and Disposal of Municipal Solid Waste(Cont.)**

Volume of Garbage Generated by Implementing Agencies (Tons)					平均每日垃圾清運量 (公斤) Volume of Waste Clearance Per Day (Kg)	平均每人每日垃圾清運量 (公斤) Volume of Waste Clearance Per Capita Per Day (Kg)	垃圾妥善處理率 (%) Garbage Disposal Rate	垃圾回收率 (%) Waste Recycling Rate
By Clearance Units or Recycling Channels								
Food Wastes Recycled		資源回收 Garbage Recycled						
環保單位回收 Environmental Protection Agencies	社區、學校、機關團體回收 Communities, Schools and Organizations	小計 Sub-total	環保單位回收 Environmental Protection Agencies	社區、學校、機關團體回收 Communities, Schools and Organizations				
204.54	19.53	908.26	20.39	887.87	9,932	0.37	100.00	24.53
220.64	0.00	1,891.16	19.34	1,871.82	10,297	0.38	100.00	38.09
196.64	-	2,253.25	18.43	2,234.83	10,706	0.40	100.00	41.17
168.19	-	2,396.98	15.45	2,381.53	11,290	0.42	100.00	41.64
113.32	-	2,854.56	17.13	2,837.43	10,701	0.45	100.00	43.08
159.71	-	3,808.23	139.21	3,669.02	9,657	0.44	100.00	50.94
355.00	-	4,131.60	166.72	3,964.88	9,657	0.40	100.00	56.59

Volume of Garbage Generated by Implementing Agencies (Tons)					一般廢棄物妥善處理率 (%) Garbage Disposal Rate	垃圾回收率 (%) Waste Recycling Rate
By Clearance Units or Recycling Channels						
Food Wastes Recycled		資源回收 Garbage Recycled				
環保單位自行或委託清運 Environmental Protection Agencies or Entrust by EPA	公私處所自行或委託清運 Other Locations	小計 Sub-total	環保單位自行或委託清運 Environmental Protection Agencies or Entrust by EPA	公私處所自行或委託清運 Other Locations		
230.00	123.00	4,219.91	85.10	4,134.82	100	55.66
24.91	50.00	4,728.83	305.73	4,423.10	100	56.12
13.65	-	4,047.87	272.75	3,775.12	100	54.86

**表 10-1 宗教教務概況**  
**Table 10-1 General Condition of the Religions**

年底及宗教別 End of Year, Religions	寺廟教堂數 (所) Temples and Churches (Places)	神職人員數 (人) No. of Clergies (Persons)	信徒人數 (人) No. of Followers of Temples (Persons)
民國100年底 End of 2011	31	2	8,769
民國101年底 End of 2012	31	3	8,769
民國102年底 End of 2013	31	3	8,769
民國103年底 End of 2014	31	-	8,537
民國104年底 End of 2015	32	-	8,537
民國105年底 End of 2016	32	-	8,537
民國106年底 End of 2017	32	-	8,537
民國107年底 End of 2018	31	-	8,537
民國108年底 End of 2019	31	-	8,537
民國109年底 End of 2020	31	-	8,537
道 教 Taoism	24	-	7,892
佛 教 Buddhism	4	-	645
天主教 Catholicism	2	-	-
基督教 Protestantism	1	-	-
回 教 Islamism	-	-	-
軒轅教 Hsuan Yuan Chiao	-	-	-
理 教 Liism	-	-	-
天理教 Tian Li Chiao	-	-	-
巴哈伊教 Baha'I Faith	-	-	-
天地教 Tien Dih Chiao	-	-	-
一貫教 I Kuan Dao	-	-	-
天德教 Tien Te Chiao	-	-	-
儒 教 Ru Chiao	-	-	-
其 他 Others	-	-	-

資料來源：雲林縣統計年報

說明：1.自103年起教會（堂）概況未再查填神職人員及教徒人數。

2.信徒人數在102年以前含寺廟信徒人數與教(會)堂教徒人數，自103年起僅包括寺廟信徒人數。

Source : Table Compiled by Statistical Yearbook of Yunlin County.





表 10-2 宗教社會服務概況

單位：所

年底及宗教別 End of Year, Religions	醫療機構 Medical Institutions		文教機構 Cultural Institutions				
	醫院 Hospital	診所 Clinic	大學 Universities & Colleges	專科學校 Junior Colleges	職校 Vocational Schools	中學 Junior & Senior High Schools	小學 Primary Schools
	民國100年底 End of 2011	-	-	-	-	-	1
道教 Taoism	-	-	-	-	-	-	-
佛教 Buddhism	-	-	-	-	-	-	-
天主教 Catholicism	-	-	-	-	-	1	-
民國101年底 End of 2012	-	-	-	-	-	1	-
道教 Taoism	-	-	-	-	-	-	-
佛教 Buddhism	-	-	-	-	-	-	-
天主教 Catholicism	-	-	-	-	-	1	-
民國102年底 End of 2013	-	-	-	-	-	1	-
道教 Taoism	-	-	-	-	-	-	-
佛教 Buddhism	-	-	-	-	-	-	-
天主教 Catholicism	-	-	-	-	-	1	-
民國103年底 End of 2014	-	-	-	-	-	1	-
道教 Taoism	-	-	-	-	-	-	-
佛教 Buddhism	-	-	-	-	-	-	-
天主教 Catholicism	-	-	-	-	-	1	-
民國104年底 End of 2015	-	-	-	-	-	1	-
道教 Taoism	-	-	-	-	-	-	-
佛教 Buddhism	-	-	-	-	-	-	-
天主教 Catholicism	-	-	-	-	-	1	-
民國105年底 End of 2016	-	-	-	-	-	1	-
道教 Taoism	-	-	-	-	-	-	-
佛教 Buddhism	-	-	-	-	-	-	-
天主教 Catholicism	-	-	-	-	-	1	-
民國106年底 End of 2017	-	-	-	-	-	1	-
道教 Taoism	-	-	-	-	-	-	-
佛教 Buddhism	-	-	-	-	-	-	-
天主教 Catholicism	-	-	-	-	-	1	-
民國107年底 End of 2018	-	-	-	-	-	1	-
道教 Taoism	-	-	-	-	-	-	-
佛教 Buddhism	-	-	-	-	-	-	-
天主教 Catholicism	-	-	-	-	-	1	-
民國108年底 End of 2019	-	-	-	-	-	1	-
道教 Taoism	-	-	-	-	-	-	-
佛教 Buddhism	-	-	-	-	-	-	-
天主教 Catholicism	-	-	-	-	-	1	-
民國109年底 End of 2020	-	-	-	-	-	1	-
道教 Taoism	-	-	-	-	-	-	-
佛教 Buddhism	-	-	-	-	-	-	-
天主教 Catholicism	-	-	-	-	-	1	-

資料來源：雲林縣統計年報

Table 10-2 General Conditions of Social Services of Religions

Unit: Places

文教機構 Cultural Institutions		公益慈善事業 Public Welfare & Charity Work					
幼稚園 托兒所 Kindergartens, Nurseries	其他 Others	養老院 Homes for the Elderly	身心障礙 教養院 Institutions for the Disabled	青少年 輔導院 Institutions for the Youth Guidance	福利基金會 Welfare Foundations	社會 服務中心 Social Welfare Services Centers	其他 Others
1	2	-	-	-	2	2	-
-	1	-	-	-	2	2	-
-	1	-	-	-	-	-	-
1	-	-	-	-	-	-	-
1	2	-	-	-	2	2	-
-	1	-	-	-	2	2	-
-	1	-	-	-	-	-	-
1	-	-	-	-	-	-	-
1	2	-	-	-	2	2	-
-	1	-	-	-	2	2	-
-	1	-	-	-	-	-	-
1	-	-	-	-	-	-	-
1	2	-	-	-	2	2	-
-	1	-	-	-	2	2	-
-	1	-	-	-	-	-	-
1	-	-	-	-	-	-	-
1	2	-	-	-	2	2	-
-	1	-	-	-	2	2	-
-	1	-	-	-	-	-	-
1	-	-	-	-	-	-	-
1	2	-	-	-	-	-	-
-	1	-	-	-	-	-	-
-	1	-	-	-	-	-	-
1	-	-	-	-	-	-	-
-	2	-	-	-	-	-	-
-	1	-	-	-	-	-	-
-	1	-	-	-	-	-	-
-	-	-	-	-	-	-	-
-	2	-	-	-	-	-	-
-	1	-	-	-	-	-	-
-	1	-	-	-	-	-	-
-	-	-	-	-	-	-	-
-	2	-	-	-	-	-	-
-	1	-	-	-	-	-	-
-	-	-	-	-	-	-	-

Source : Table Compiled by Statistical Yearbook of Yunlin County.

表 10-3 推行社區發展工作成果

年度 Fiscal Year	社區發展協會數 (個) No. of Community Development Associations (Units)	社區戶數 (戶) No. of Households of Communities (Households)	社區人口數 (人) No. of Population of Communities (Persons)	理監事人數 (人) No. of Directors and Supervisors (Persons)	社區發展 協會會員數 (人) Persons of Community Development Associations (Persons)
民國100年度 2011	26	9,053	26,291	26	1,042
民國101年度 2012	26	9,086	25,907	212	104
民國102年度 2013	24	9,038	25,501	210	1,050
民國103年度 2014	26	7,904	21,539	320	984
民國104年度 2015	26	8,787	25,855	323	1,022
民國105年度 2016	26	8,108	22,055	323	1,022
民國106年度 2017	26	8,016	21,630	337	1,015
民國107年度 2018	26	8,016	21,630	312	1,015
民國108年度 2019	26	8,641	22,749	311	1,319
民國109年度 2020	26	8,647	22,387	311	1,192

資料來源：雲林縣統計年報

**Table 10-3 Achievements of Community Development**

設置社區 生產建設基金 (個) Community Economic Development Fund (Units)	實際使用經費(元) Outlay(NT\$)		社區活動 中心 (幢) Community Activity Centers (Units)	社區發展工作項目 Work Items of Community Development	
	政府補助款 Government-Provided	社區自籌款 Self-Provided		辦理社區 幹部訓練 (人次) Topic Training (Person-Times)	辦理社區 觀摩 (人次) Community Exposition (Person-Times)
6	1,770,061	430,686	26	-	-
6	2,306,693	994,690	26	560	80
6	4,224,000	1,601,660	24	580	95
6	1,230,000	260,400	21	-	-
6	4,774,154	1,360,048	20	-	-
6	1,353,433	857,522	20	-	-
6	2,370,500	351,000	20	-	-
6	4,152,163	744,771	16	-	114
6	3,686,669	3,182,300	12	-	-
6	4,086,366	526,199	20	-	-

Source : Table Compiled by Statistical Yearbook of Yunlin County.

表 10-3 推行社區發展工作成果(續)

年度 Fiscal Year	社區發展工作項目				
	社區長壽 俱樂部 (處) Elderly Community Club (Places)	社區成長 教室 (班) Community Growth Room (Classes)	社區媽媽 教室 (班) Community Mothers' Common Room (Classes)	社區守望 相助隊 (隊) Community Mutual- help Programs (Teams)	社區民俗藝文 康樂班隊 (隊) Community Folk Custom Arts and Recreation Squads (Teams)
民國100年度 2011	4	-	-	3	-
民國101年度 2012	4	-	3	3	1
民國102年度 2013	3	-	3	2	1
民國103年度 2014	4	-	1	2	1
民國104年度 2015	4	1	-	3	1
民國105年度 2016	4	1	-	3	1
民國106年度 2017	4	1	-	3	1
民國107年度 2018	1	1	-	2	1
民國108年度 2019	1	1	-	2	1
民國109年度 2020	1	-	-	2	2

**Table 10-3 Achievements of Community Development(Cont.)**

Work Items of Community Development								
社區志願服務 Community Volunteer Service		辦理社區照顧 關懷據點 (處) Community Care Centers (Places)	社區圖書室 (處) Community Care Centers (Places)	社區刊物 (期) Community Publications (Serials)	服務成果 Achievements of Services			
團隊 (隊) Teams (Groups)	志工數 (人) No. of Volunteers (Persons)				福利服務或活動 (受益人次) Welfare Services or Activities (Beneficiary-Times)	其他服務 (受益人次) Other Services (Beneficiary-Times)		
	3	-	-	-	-	-	-	-
	1	39	1	-	2	1,083	5,000	
	1	39	4	-	-	11,000	5,500	
	3	89	4	-	-	2,692	-	
	3	89	4	-	-	1,758	585	
	3	179	4	-	-	17,547	-	
	3	179	4	-	-	12,350	-	
	3	142	6	-	-	13,410	-	
	4	215	4	-	-	15,000	-	
	4	240	3	-	-	12,000	-	

表 10-4 身心障礙人數

單位：人

年底 End of Year	身心障礙人數									
	總計 Grand Total			領有舊制身心障礙手冊者						
				合計 Total			視覺 障礙者 Vision Disability		聽覺機能 障礙者 Hearing Dysfunction	
	合計 Total	男 Male	女 Female	計 Sub-total	男 Male	女 Female	男 Male	女 Female	男 Male	女 Female
民國100年底 End of 2011	2,472	1,396	1,076	2,472	1,396	1,076	125	166	140	87
民國101年底 End of 2012	2,424	1,373	1,051	2,268	1,282	986	108	152	124	78
民國102年底 End of 2013	2,444	1,380	1,064	1,986	1,113	873	90	137	101	70
民國103年底 End of 2014	2,408	1,344	1,064	1,690	951	739	71	117	84	60
民國104年底 End of 2015	2,436	1,340	1,096	1,413	769	644	63	106	65	50
民國105年底 End of 2016	2,410	1,318	1,092	1,039	517	522	58	96	52	45
民國106年底 End of 2017	2,406	1,296	1,110	816	386	430	49	88	43	38
民國107年底 End of 2018	2,381	1,281	1,100	99	41	58	5	17	5	5
民國108年底 End of 2019	2,365	1,265	1,100	-	-	-	-	-	-	-
民國109年底 End of 2020	2,369	1,266	1,103	-	-	-	-	-	-	-

資料來源：雲林縣統計年報

**Table 10-4 The Disabled Population**

Unit: Persons

The Disabled Population											
With Disability Manual by Old System											
平衡機能 障礙者 Balance Dysfunction		聲音機能或 語言機能障礙者 Voice or Speech Dysfunction		肢體 障礙者 Limbs Disability		智能 障礙者 Mental Disability		重要器官 失去功能者 Losing Functions of Primary Organs		顏面 損傷者 Suffering Facial Damage	
男 Male	女 Female	男 Male	女 Female	男 Male	女 Female	男 Male	女 Female	男 Male	女 Female	男 Male	女 Female
1	2	18	9	588	426	113	86	124	91	7	3
2	2	17	8	553	392	111	83	122	82	7	3
2	2	16	6	512	357	104	77	93	71	6	3
-	1	15	6	443	315	96	67	79	59	6	3
-	-	12	3	381	294	40	36	73	54	6	3
-	-	7	1	246	248	22	17	53	48	5	3
-	-	6	-	171	200	13	10	43	41	3	3
-	-	-	-	15	24	3	-	3	4	1	-
-	-	-	-	-	-	-	-	-	-	-	-
-	-	-	-	-	-	-	-	-	-	-	-

Source : Table Compiled by Statistical Yearbook of Yunlin County.





**Table 10-4 The Disabled Population(Cont. 1)**

Unit: Persons

The Disabled Population										
With Disability Manual by Old System						領有新制身心障礙證明者 With Disability Identification by New System				
頑性(難治型) 癲癇症者 Stubborn (Difficult-to-Cure) Epilepsy		因罕見疾病而致 身心功能障礙者 Caused by Infrequent Disease		其他 Others		合計 Total			神經系統構造 及精神、心智功能 Mental Functions & Structures of the Nervous System	
男 Male	女 Female	男 Male	女 Female	男 Male	女 Female	計 Sub-total	男 Male	女 Female	男 Male	女 Female
7	8	-	-	1	2	-	-	-	-	-
2	7	-	-	1	1	156	91	65	32	25
1	4	-	-	-	1	458	267	191	81	58
-	-	-	-	-	1	718	393	325	107	98
-	-	-	-	-	-	1,023	571	452	175	155
-	-	-	-	-	-	1,371	801	570	227	203
-	-	-	-	-	-	1,590	910	680	250	248
-	-	-	-	-	-	2,282	1,240	1,042	291	314
-	-	-	-	-	-	2,365	1,265	1,100	302	333
-	-	-	-	-	-	2,369	1,266	1,103	305	359

表 10-4 身心障礙人數(續完)

單位：人

年底 End of Year	身心障礙人數							
	領有新制身心障礙證明者							
	眼、耳及相關構造 與感官功能及疼痛 Sensory Functions & Pain : The Eye, Ear and Related Structures		涉及聲音與言語 構造及其功能 Functions & Structures of / Involved in Voice and Speech		循環、造血、免疫與呼 吸系統構造及其功能 Functions & Structures of / Related to the Cardiovascular, Haematological, Immunological and Respiratory Systems		消化、新陳代謝與內分泌 系統相關構造及其功能 Functions & Structures of / Related to the Digestive, Metabolic and Endocrine Systems	
男 Male	女 Female	男 Male	女 Female	男 Male	女 Female	男 Male	女 Female	
民國100年底 End of 2011	-	-	-	-	-	-	-	-
民國101年底 End of 2012	10	14	3	-	5	2	2	-
民國102年底 End of 2013	47	42	5	1	22	10	11	-
民國103年底 End of 2014	77	66	7	1	34	17	9	1
民國104年底 End of 2015	102	79	8	4	43	24	8	5
民國105年底 End of 2016	113	81	17	5	52	27	14	5
民國106年底 End of 2017	121	90	15	7	51	28	16	6
民國107年底 End of 2018	196	180	24	6	70	51	26	10
民國108年底 End of 2019	209	204	23	6	77	50	26	8
民國109年底 End of 2020	214	203	24	7	78	47	27	9

**Table 10-4 The Disabled Population(Cont. End)**

Unit: Persons

The Disabled Population										身心障礙人數 占總人口比率 (%) The Disabled as a Percentage of Total Population
With Disability Identification by New System										
泌尿與生殖系統相 關構造及其功能 Functions & Structures of/Related to the Genitourinary and Reproductive Systems		神經、肌肉、骨骼 之移動相關構造及 其功能 Neuromusculoskeletal and Movement Related Functions & Structures		皮膚與相關 構造及其功能 Functions & Related Structures of the Skin		跨兩類別以上者 More than two Classifications		舊制轉換新制 暫無法歸類者 Not Classified Temporarily		
男 Male	女 Female	男 Male	女 Female	男 Male	女 Female	男 Male	女 Female	男 Male	女 Female	
-	-	-	-	-	-	-	-	-	-	9.39
3	3	22	12	-	-	14	9	-	-	9.36
9	6	61	41	-	-	31	33	-	-	9.58
15	12	96	76	1	-	47	54	-	-	9.47
20	21	155	101	-	-	60	62	-	1	9.85
31	30	270	144	1	-	76	74	-	1	9.98
36	27	332	197	1	-	88	76	-	1	10.17
49	39	468	352	3	2	113	87	-	1	10.26
50	43	464	361	4	2	110	92	-	1	10.40
53	43	459	341	5	3	101	90	-	1	10.58

表 10-5 低收入戶人數及生活扶助

單位：戶、戶次、人、人次、新臺幣千元

年別 Year	總計(年底) Grand Total(End of Year)				第一款 Class 1	
	戶數 Households	占全鄉 總戶數比率(%) As a Percentage of Total Households of the Township	人數 Persons	占全鄉 總人口比率(%) As a Percentage of Total Population of the Township	戶數 Households	人數 Persons
民國100年 2011	284	3.14	717	2.72	-	-
民國101年 2012	291	3.20	722	2.79	-	-
民國102年 2013	328	3.63	807	3.16	-	-
民國103年 2014	348	3.87	844	3.32	-	-
民國104年 2015	327	3.67	785	3.17	-	-
民國105年 2016	310	3.50	715	2.96	-	-
民國106年 2017	294	3.32	667	® 2.82	-	-
民國107年 2018	306	3.52	697	3.00	-	-
民國108年 2019	306	3.54	647	2.84	-	-
民國109年 2020	304	3.52	608	2.72	-	-

資料來源：本所社會課

說明：1.家庭生活扶助包括兒童生活補助。

2.家庭生活扶助、就學生活補助及輔導就業服務之人次為先將每人乘以受補助月數後，再予以加總而得

3.家庭生活扶助之戶次為先將每戶乘以受補助月數後，再予以加總而得。

**Table 10-5 Persons and Living Assistance of Low-Income Families**

Unit: Households, Household-Times, Persons, Person-Times, NT\$1,000

第二款 Class 2		第三款 Class 3		家庭生活扶助 Family Living Support		
戶數 Households	人數 Persons	戶數 Households	人數 Persons	人次 Person-Times	戶次 Household-Times	金額 Amount
115	194	169	523	-	-	-
121	221	170	501	-	-	-
158	285	170	522	9,684	3,936	28,748
162	328	186	516	10,128	4,176	30,699
168	294	159	491	9,420	3,924	30,982
155	251	155	464	8,580	3,720	29,108
153	250	141	417	8,004	3,528	27,320
158	283	148	414	8,364	3,672	27,900
177	301	129	346	7,764	3,672	27,900
183	304	121	304	7,296	3,648	26,596

Source : Table Compiled by Social Welfare Section.

Note: 1. The number of family living support include children living support.

2. The person-times of family living support, student living assistance, and employment counseling are counted as follow sum( each one\* months of each one accepting subsidies).

3. The household-times of family living support are counted as follows:  
sum( each household \* months of each household accepting subsidies).

表 10-5 低收入戶人數及生活扶助(續)

單位：戶、戶次、人、人次、新臺幣千元

年別 Year	就學生活補助 Student Living Assistance		輔導就業服務 Employment Counseling			
	人次 Person-Times	金額 Amount	就業服務 Employment Service	職業訓練 Vocational Training	以工代賑 Work Relief	
			人次 Person-Times	人次 Person-Times	人次 Person-Times	金額 Amount
民國100年 2011	-	-	-	-	-	-
民國101年 2012	-	-	-	-	-	-
民國102年 2013	-	-	-	-	-	-
民國103年 2014	-	-	-	-	-	-
民國104年 2015	-	-	-	-	-	-
民國105年 2016	-	-	-	-	-	-
民國106年 2017	-	-	-	-	-	-
民國107年 2018	-	-	-	-	-	-
民國108年 2019	-	-	-	-	-	-
民國109年 2020	-	-	-	-	-	-

**Table 10-5 Persons and Living Assistance of Low-Income Families(Cont.)**

Unit: Households, Household-Times, Persons, Person-Times, NT\$1,000

教育補助 Education Subsidies		喪葬補助 Funeral Subsidies		節日慰問 Festival Grants		其他補助 Others	
人次 Person-Times	金額 Amount	人數 Persons	金額 Amount	戶次 Household-Times	金額 Amount	人次 Person-Times	金額 Amount
-	-	-	-	-	-	-	-
-	-	-	-	-	-	-	-
-	-	-	-	-	-	-	-
-	-	-	-	-	-	-	-
-	-	-	-	-	-	-	-
-	-	-	-	-	-	-	-
-	-	-	-	-	-	-	-
-	-	-	-	-	-	-	-
-	-	5	70	-	-	2	20



表 10-6 中低收入戶人數及生活扶助

單位：戶、人、人次、新臺幣千元

年別 Year	總計(年底) Grand Total(End of Year)				產婦及嬰兒 營養補助 Nutrition Subsidies for Puerperas and Infants		托兒補助 Nursing Subsidies	
	戶數 Households		人數 Persons		人次 Person- Times	金額 Amount	人次 Person- Times	金額 Amount
	占全鄉 總戶數比率(%) As a Percentage of Total Households of the Township		占全鄉 總人口比率(%) As a Percentage of Total Population of the Township					
民國100年 2011	-	-	-	-	-	-	-	-
民國101年 2012	-	-	-	-	-	-	-	-
民國102年 2013	116	1	393	2	-	-	-	-
民國103年 2014	111	1	372	1	-	-	-	-
民國104年 2015	106	1	372	® 1.50	-	-	-	-
民國105年 2016	100	1	285	1	-	-	-	-
民國106年 2017	88	1.00	286	® 1.21	3	12	-	-
民國107年 2018	63	0.72	200	0.86	-	-	-	-
民國108年 2019	62	0.72	191	0.84	-	-	-	-
民國109年 2010	80	0.93	252	0.11	-	-	-	-

資料來源：本所社會課

說明：輔導就業服務之人次為先將每人乘以受補助月數後，再予以加總而得。



表 10-7 中低收入老人生活津貼

單位：人、新臺幣千元

年別 Year	中低收入老人生活津貼																	
	合計 Total				低收入戶 Low Income Elders													
					第一款 Class 1			第二款 Class 2			第三款 Class 3							
	人數 Persons			金額 Amount	人數 Persons			金額 Amount	人數 Persons			金額 Amount	人數 Persons			金額 Amount		
計 Sub- total	男 Male	女 Female	計 Sub- total		男 Male	女 Female	計 Sub- total		男 Male	女 Female	計 Sub- total		男 Male	女 Female				
民國100年 2011	-	-	-	-	-	-	-	-	-	-	-	-	-	-	-	-	-	-
民國101年 2012	-	-	-	-	-	-	-	-	-	-	-	-	-	-	-	-	-	-
民國102年 2013	267	112	155	20,447	-	-	-	-	15	11	4	-	3	1	2	-	-	-
民國103年 2014	267	109	158	20,408	-	-	-	-	17	13	4	-	2	-	2	-	-	-
民國104年 2015	252	107	145	19,354	-	-	-	-	16	13	3	-	4	2	2	-	-	-
民國105年 2016	251	115	136	19,444	-	-	-	-	14	11	3	-	4	2	2	-	-	-
民國106年 2017	242	115	136	19,075	-	-	-	-	12	10	2	-	5	3	2	-	-	-
民國107年 2018	243	112	131	19,827	-	-	-	-	15	10	5	-	1	1	-	-	-	-
民國108年 2019	281	130	151	22,142	-	-	-	-	21	16	5	-	3	2	1	-	-	-
民國109年 2020	263	118	145	17,419	-	-	-	-	22	16	6	-	4	3	1	-	-	-

資料來源：本所社會課

**Table 10-7 Living Allowance for Mid or Low Income Elders**

Living Allowance for Mid or Low Income Elders								中低收入老人生活津貼受益人數占65歲以上人口比例(%) Allowance Beneficiaries as a Percentage of Population of the Aged 65 and Over (%)
中低收入戶 Mid or Low Income Elders								
最低生活費 1倍以上~1.5倍者 1Times~1.5 Times Minimum of Subsistence				最低生活費 1.5倍以上~2.5倍者 1.5 Times~2.5 Times Minimum of Subsistence				
人數 Persons			金額 Amount	人數 Persons			金額 Amount	
計 Sub-total	男 Male	女 Female		計 Sub-total	男 Male	女 Female		
-	-	-	-	-	-	-	-	-
-	-	-	-	-	-	-	-	-
188	74	114	-	61	26	35	-	5.26
188	76	112	-	60	20	40	-	5.23
172	70	102	-	60	22	38	-	4.96
173	76	97	-	60	26	34	-	4.89
167	73	94	-	58	26	32	-	4.73
183	79	104	-	44	22	22	-	4.73
191	76	115	-	66	36	30	-	5.45
160	63	97	-	77	36	41	-	5.05

Source : Table Compiled by Social Welfare Section.

表 11-1 辦理調解業務概況

單位：件

年別 Year	年底調解委員數 (人) No. of Mediators, End of Year (Persons)	結案件數總計 Grand Total		
		合計 Total	成立 Settled	不成立 Unsettled
民國100年 2011	9	130	110	20
民國101年 2012	9	136	110	26
民國102年 2013	8	162	140	22
民國103年 2014	8	148	127	21
民國104年 2015	9	166	133	33
民國105年 2016	9	176	139	37
民國106年 2017	9	178	148	30
民國107年 2018	9	186	161	25
民國108年 2019	9	193	156	37
民國109年 2020	9	210	179	31

資料來源：雲林縣統計年報

**Table 11-1 Cases of Mediation**

Unit: Cases

民事結案件數 Civil Cases					
合計 Total		債權、債務 Credit & Debt		營建工程 Construction	
成立 Settled	不成立 Unsettled	成立 Settled	不成立 Unsettled	成立 Settled	不成立 Unsettled
3	5	1	2	-	-
15	12	2	2	-	-
28	12	7	6	-	-
18	7	1	4	-	-
14	12	9	2	-	-
28	13	5	2	-	-
28	11	2	2	-	-
30	8	9	3	1	-
33	15	11	8	-	-
33	14	3	7	-	-

Source : Table Compiled by Statistical Yearbook of Yunlin County.

表 11-1 辦理調解業務概況(續1)

單位：件

年別 Year	民事結案件數			
	物權(房地產) Power of Property(Real Estate)		親屬(婚姻) Relative(Marriage)	
	成立 Settled	不成立 Unsettled	成立 Settled	不成立 Unsettled
民國100年 2011	2	2	-	-
民國101年 2012	12	10	-	-
民國102年 2013	20	6	1	-
民國103年 2014	17	3	-	-
民國104年 2015	5	9	-	1
民國105年 2016	23	10	-	1
民國106年 2017	24	9	1	-
民國107年 2018	18	4	-	1
民國108年 2019	22	7	-	-
民國109年 2020	30	7	-	-

**Table 11-1 Cases of Mediation(Cont. 1)**

Unit: Cases

Civil Cases					
繼承 Inheritance		商事(公害) Commercial Business(Public Damage)		其他 Others	
成立 Settled	不成立 Unsettled	成立 Settled	不成立 Unsettled	成立 Settled	不成立 Unsettled
-	-	-	-	-	1
-	-	-	-	1	-
-	-	-	-	-	-
-	-	-	-	-	-
-	-	-	-	-	-
-	-	-	-	1	-
-	-	-	-	2	-
-	-	-	-	-	-
-	-	-	-	-	-



表 11-1 辦理調解業務概況(續2)

單位：件

年別 Year	刑事結案件數			
	計 Total		傷害 Injury	
	成立 Settled	不成立 Unsettled	成立 Settled	不成立 Unsettled
民國100年 2011	107	15	87	13
民國101年 2012	95	14	91	14
民國102年 2013	112	10	6	-
民國103年 2014	109	14	9	1
民國104年 2015	119	21	103	17
民國105年 2016	111	24	107	22
民國106年 2017	120	19	117	19
民國107年 2018	131	17	129	16
民國108年 2019	123	22	117	21
民國109年 2020	146	17	135	13

**Table 11-1 Cases of Mediation(Cont. 2)**

Unit: Cases

Criminal Cases				
毀棄損壞 Destruction, Abandonment, and Damage of Public and Other Property		詐欺侵佔及竊盜 Fraudulency, Misappropriation and Larceny		
成立 Settled	不成立 Unsettled	成立 Settled	不成立 Unsettled	
12	1	5	1	
-	-	3	-	
100	10	5	-	
96	12	4	1	
12	3	3	1	
-	-	4	1	
-	-	1	-	
-	-	2	1	
-	-	4	1	
-	-	4	3	

表 11-1 辦理調解業務概況(續完)

單位：件

年別 Year	刑事結案件數			
	妨害婚姻及家庭 Offense Against Marriage and Family		妨害風化 Offense Against Sexual Morality	
	成立 Settled	不成立 Unsettled	成立 Settled	不成立 Unsettled
民國100年 2011	-	-	-	-
民國101年 2012	-	-	-	-
民國102年 2013	-	-	1	-
民國103年 2014	-	-	-	-
民國104年 2015	-	-	1	-
民國105年 2016	-	-	-	-
民國106年 2017	-	-	-	-
民國107年 2018	-	-	-	-
民國108年 2019	-	-	-	-
民國109年 2020	1	-	1	-

**Table 11-1 Cases of Mediation(Cont. End)**

Unit: Cases

Criminal Cases					
妨害自由名譽信用及秘密 Offense Against Personal Liberty, Reputation, Credit and Personal Privacy			其他 Others		
成立 Settled	不成立 Unsettled		成立 Settled	不成立 Unsettled	
	3	-	-	-	-
	1	-	-	-	-
	-	-	-	-	-
	-	-	-	-	-
	-	1	-	-	-
	-	-	2	-	-
	-	-	-	-	-
	-	-	2	-	-
	2	1	3	-	-