

農民從事養蜂事實申報及登錄作業程序

壹、實施目的

行政院農業委員會為輔導國內養蜂農民(以下簡稱蜂農)填報其實際從事養蜂之情形、資格查核及後續追蹤，特訂定本作業程序。

貳、申報資格、時間、地點及應檢附資料

一、申報資格

(一)蜂農養蜂總箱數應達100箱。

(二)青年農民(年齡18歲以上45歲以下，實際從事農業生產之農民)在養蜂總箱數不足100箱者，其飼養蜂總箱數應維持至少50箱，且自申報日期起2年內養蜂總箱數應達100箱(含)以上規模。

二、申報時間：全年

三、申報地點：戶籍或流動放養地點所在地之鄉(鎮、市、區)公所。

四、蜂農申報應檢附資料

(一)農民從事養蜂事實申報及登錄通知書1份(如附件1)

(二)農民從事養蜂事實申報及登錄資料表1份(如附件2)

(三)身分證正反面影本1份

(四)參加養蜂產銷班或養蜂團體證明文件，或各級農民輔導機關(構)或農會提供之證明文件1份

(五)放置蜂箱現場照片(蜂箱正面須噴上蜂農姓名或養蜂場名稱及編碼等可辨識數量之資料)

(六)GPS定位點資料或雲端影音履歷系統資料

參、申報程序

一、戶籍所在地申報

蜂農應填具「農民從事養蜂事實申報及登錄通知書」及「農民從事養蜂事實申報及登錄資料表」，並檢附本作業程序第貳點第四項(三)~(六)款等相關佐證資料，向戶籍所在地鄉(鎮、市、區)公所申

報，異動時亦同。經該公所查證無誤後，由該公所書面通知戶籍所在地農會，並副知申報之農民。全年度流動放養地點相關資料應同時一併申報。

二、流動放養所在地申報

蜂農應填具「農民從事養蜂事實申報及登錄通知書」及「農民從事養蜂事實申報及登錄資料表」，並檢附本作業程序第貳點第四項(三)~(六)款等相關佐證資料，向流動放養所在地鄉(鎮、市、區)公所申報，異動時亦同。經該公所查證無誤後，由該公所書面通知戶籍所在地公所及農會，並副知申報之農民。

三、有關「農民從事養蜂事實申報及登錄流程圖」，詳如附件3。

肆、其他注意事項

- 一、蜂農應提供「農民從事養蜂事實申報及登錄資料表」及上述相關佐證資料供有關機關查核，如有缺漏應依期補件，未依規定補件或登載不實資料者，由蜂農自負法律責任。
- 二、為保障蜂農參加農保及申報災損補償相關權益，蜂農應於放養期間拍攝放養現場照片(具GPS定位點資料)，以保存證據力，惟經中央氣象局發布氣候不佳狀況時應增加拍攝次數，以利查核或申報。

農民從事養蜂事實申報及登錄通知書

本人_____於

____年__月__日起於本籍____縣(市)____鄉(鎮、市、區)____路(街)____地
段__小段__地號

____年__月__日起於貴籍____縣(市)____鄉(鎮、市、區)____路(街)____地
段__小段__地號

____年__月__日起於____國有事業區第____林班

飼(放)養蜜蜂____箱，恐口說無憑，檢附身分證影本、參加養蜂產銷班或養蜂團體證明文件或各級農民輔導機關(構)或農會提供之證明文件、放置蜂箱現場照片、GPS定位點資料等相關佐證資料，請查照。

此致

_____縣(市)_____鄉(鎮、市、區)公所

養蜂場名稱：

蜂農姓名：

身分證字號：

參加養蜂產銷班或養蜂團體名稱：

戶籍地址：

居住地址：

聯絡電話：_____；行動電話：

中華民國_____年_____月_____日

農民從事養蜂事實申報及登錄資料表

附件2

填表日期： 年 月 日

| | | | | | | |
|-------------------------------------|---------------------------------------|--|-------|--------------|-----|--|
| 姓名 | | 養蜂場名稱 | | 飼養總箱數 | | |
| 身分證統一編號 | | | | | | |
| 戶籍地址 | 縣(市) | 鄉(鎮市區) | 路(街) | 巷 | 弄 號 | |
| 居住地址 | 縣(市) | 鄉(鎮市區) | 路(街) | 巷 | 弄 號 | |
| 連絡電話 | 電話： | | 行動電話： | | | |
| 養蜂場所(蜂農 戶籍或居住所 在地之放置蜂 箱地點) | 放置地點 | 縣(市) 鄉(鎮市區) 路(街) 地段 小段 地 號 (或 國有事業區第 林班) GPS： | | | | |
| | 放置日期 | 年 月 日 至 | 年 月 日 | (日期及數量等異動說明) | | |
| | 放置數量及 編碼 | 箱；編碼： | | | | |
| | 戶籍所在地 之地主或土 地管理單位 或村里長 簽章 | <input type="checkbox"/> 地主簽章 <input type="checkbox"/> 村里長簽章 <input type="checkbox"/> 土地管理單位簽章 | | | | |
| 流動放養地點1 | 放置地點1 | 縣(市) 鄉(鎮市區) 路(街) 地段 小段 地 號 (或 國有事業區第 林班) GPS： | | | | |
| | 放置日期 | 年 月 日 至 | 年 月 日 | (日期及數量等異動說明) | | |
| | 放置數量及 編碼 | 箱；編碼： | | | | |
| | 地主或土地 管理單位或 村里長簽章 | <input type="checkbox"/> 地主簽章 <input type="checkbox"/> 村里長簽章 <input type="checkbox"/> 土地管理單位簽章 | | | | |
| 流動放養地點2 | 放置地點2 | 縣(市) 鄉(鎮市區) 路(街) 地段 小段 地 號 (或 國有事業區第 林班) GPS： | | | | |
| | 放置日期 | 年 月 日 至 | 年 月 日 | (日期及數量等異動說明) | | |

| | | | |
|-------------------------|--|-------|----|
| | | | 明) |
| 放置數量及 編碼 | | 箱；編碼： | |
| 地主或土地 管理單位或 村里長簽章 | <input type="checkbox"/> 地主簽章 <input type="checkbox"/> 村里長簽章 <input type="checkbox"/> 土地管理單位簽章 | | |

(本表「養蜂場所」、「流動放養地點」等欄位倘有不足，得續頁登載)

本表登載及所附佐證資料(身分證影本、參加養蜂產銷班或養蜂團體證明文件或各級農民輔導機關(構)或農會證明文件、放置蜂箱現場照片及GPS定位點資料或雲端影音履歷系統資料)均與事實相符，如有不實本人願負一切法律責任。

切結人(蜂農)簽名及蓋章：

農民從事養蜂事實申報及登錄流程圖

附件3

一、戶籍所在地申報

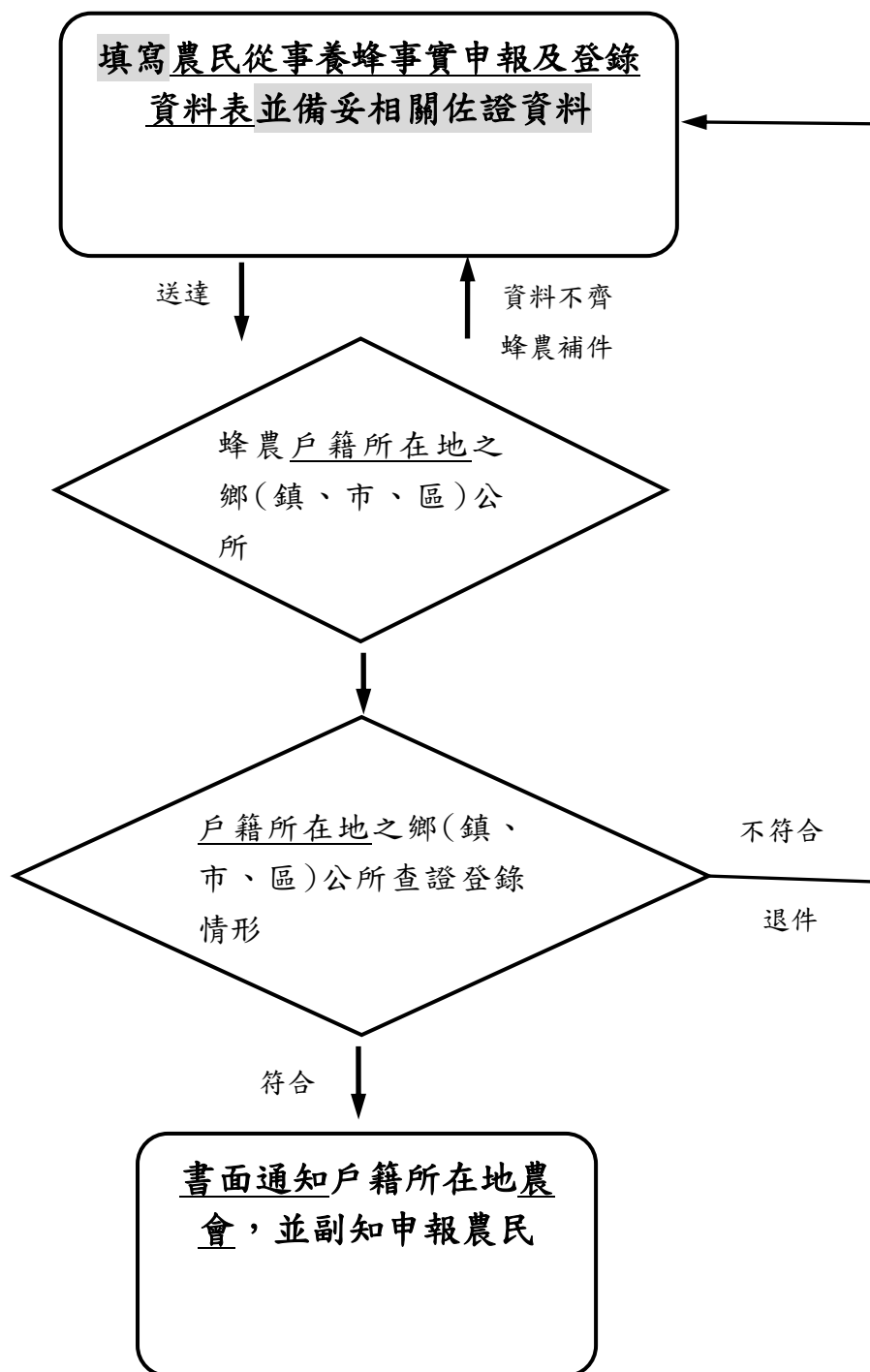

二、流動放養所在地申報

