

財團法人雲林縣文化基金會

中華民國 108 年度決算(案)
(108 年 1 月 1 日至 108 年 12 月 31 日)

財團法人雲林縣文化基金會編

108 年度財團法人雲林縣文化基金會決算案

目 錄

壹、總說明

一、年度工作計畫或方針實施狀況及績效	1-3
二、收支餘絀實況	4
三、現金流量實況	5
四、淨值變動實況	5
五、資產負債實況	6
六、其他	6

貳、主要表

1. 收支餘絀決算表	7
2. 現金流量決算表	8
3. 淨值變動表	9
4. 資產負債表	10

參、明細表

1. 收入明細表	11
2. 支出明細表	12
3. 固定資產投資明細表	13
4. 轉投資明細表	14

肆、參考表

1. 基金捐助數額增減變動表	15
2. 員工人數彙計表	16
3. 用人費用彙計表	17
伍、封底	18

財團法人雲林縣文化基金會

總說明

中華民國 108 年度

壹、概況

一、設立依據

本會以規劃、協調、推動雲林縣(以下簡稱本縣)社會教育及各項藝文活動，響應政府推行文化建設，提昇縣民文化水準為宗旨。

二、設立目的

本會之目的事業如下列：

- (一) 獎助高水準藝文活動。
- (二) 辦理社會教育活動。
- (三) 舉辦國際性、全國(省)性及地方性文化活動。
- (四) 發行或補助出版有關文化著作書刊。
- (五) 其他與文化活動有關之事項。

三、組織概況

董事會：設董事十五人分為：

- (一) 當然董事：由本縣縣長(或代理人)、雲林縣政府教育處長、社會處長、新聞處長、文化觀光處長(或代理人)等五人擔任。
- (二) 選(聘)任董事：由董事長就下列人員選聘之：
 - (1) 基金捐助人或捐贈機關代表。
 - (2) 有關機構代表。

(3)有關文化團體代表。

(4)推展文化活動熱心人士。

(三) 董事會之職權：

(1)本會之基金管理與運用。

(2)核定本會年度之工作計畫及預、決算。

(3)有關本會目的事業之推動及達成。

(4)本會工作人員之編制、任免。

(5)本會章程、辦法之制定和修正。

◎組織系統圖

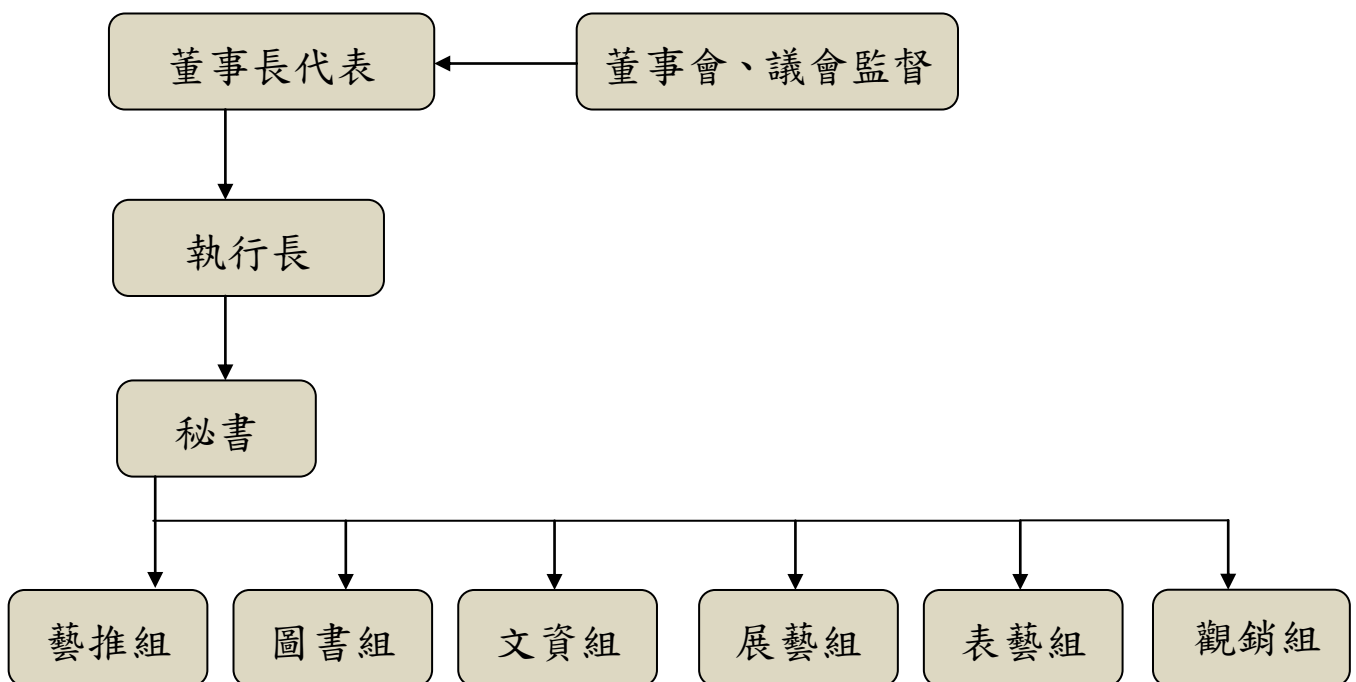

貳、年度工作計畫或方針之執行結果

本會在設立成立目的下，辦理獎助高水準國際性、地方性藝文活動

及相關文化社會教育等活動，並發行或補助出版相關文化著作書刊及影像，長期推動文化發展及培養藝術欣賞人口，讓本縣藝文水準提升。

一、舉辦國際性、全國(省)性及地方性文化活動：

本會與財團法人豐泰文教基金會、雲林縣政府共同主辦精緻文藝活動，邀請阮劇團、財團法人廣藝基金會、故事工場文創股份有限公司、弦外之音團、大開劇團，及藝術下鄉活動—邀請唐美雲歌仔戲團演出，使偏鄉也能有國際水準的藝術饗宴，讓藝術深入群眾，對推廣與展現藝術文化有很大成效。

二、公關、媒體業務及出版品編印、宣導設計：

108年無印製出版品但與財團法人豐泰文教基金會、雲林縣政府共同主辦微冊角落-整個雲林縣都是你的圖書館活動，結合本縣鄉鎮特色店家做閱讀推廣，同時在虎尾「雲林記憶Cool」辦理兒童文學創作營，績效受到廣大縣民喜愛，也提升本會知名度，爾後如勸募更多捐助經費時，將能編印更多優質出版品讓縣民閱讀，對提昇本會藝文形象及能見度有其助益。

三、補助國內外地方文藝團體活動及補助地方機關、學校、社團：

補助社團法人雲林縣社會關懷協會辦理「愛與分享-108年度雲林縣國民中小學奮學獎助學金慈善公益活動」。

二、收支餘絀實況

1. 上年度決算數(107 年度)

收入： 345,206 元

支出： 337,742 元

餘絀： 7,464 元

2. 本年度預算數

收入： 2,340,000 元

支出： 2,340,000 元

餘絀： 0 元

3. 本年度決算數

收入： 345,304 元

支出： 221,353 元

餘絀： 123,951 元

三、現金流量實況

1. 本年度預算數

(1) 業務活動之現金流量： 0 元

(2) 期末現金及約當現金：119,203,000 元

2. 本年度決算數

(1) 業務活動之現金流量： 174,131 元

(2) 期末現金及約當現金：109,862,877 元

四、淨值變動實況

1. 上年度： 109,688,746 元

2. 本年度增加： 123,951 元

3. 本年度減少： 0 元

4. 截至本年度止餘額： 109,812,697 元

五、資產負債實況

1. 本年度決算數：

- (1) 資產合計：109,862,877 元
- (2) 負債合計：50,180 元
- (3) 淨值合計：109,812,697 元
- (4) 負債及淨值合計：109,862,877 元

2. 上年度決算數：

- (1) 資產合計：109,688,746 元
- (2) 負債合計：0 元
- (3) 淨值合計：109,688,746 元
- (4) 負債及淨值合計：109,688,746 元

六、其他

- 1. 無，固定資產投資
- 2. 無，轉投資

財團法人雲林縣文化基金會

收支餘絀決算表

中華民國 108 年度

單位：新台幣元

上年度決算數	科目	本年度預算數 (1)	本年度決算數 (2)	比較增減(-)	
				金額 (3)=(2)-(1)	% (4)=(3)/(1)*100
345,206	收入總額	2,340,000	345,304	(1,994,696)	(85.24)
0	捐助收入	2,000,000	0	(2,000,000)	(100.00)
345,206	利息收入	340,000	345,304	5,304	1.56
337,742	支出總額	2,340,000	221,353	(2,118,647)	(90.54)
50,000	人事費	64,000	35,000	(29,000)	(45.31)
191,200	藝文活動費	2,012,000	97,000	(1,915,000)	(95.18)
93,106	辦公費	120,000	85,926	(34,074)	(28.40)
3,436	郵電費	18,000	3,427	(14,573)	(80.96)
0	旅運費	26,000	0	(26,000)	(100.00)
0	特別費	100,000	0	(100,000)	(100.00)
0	保險費	0	0	0	0.00
0	退休金	0	0	0	0.00
7,464	本期餘絀	0	123,951	123,951	100.00

填表說明：1. 本表「科目」依預算編列方式表達。

2. 表列百分比應列至百分比之小數點後兩位數。

財團法人雲林縣文化基金會

現金流量決算表

中華民國 108 年度

單位：新台幣元

項 目	本 年 度 預 算 數 (1)	本 年 度 決 算 數 (2)	比較增減(-)	
			金額 (3)=(2)-(1)	% (4)=(3)/(1)*100
業務活動之現金流量				
本期餘絀	0	123,951	123,951	100.00
調整非現金項目				
...				
流動資產淨減(淨增)	0	0	0	0.00
流動負債淨增(淨減)	0	50,180	50,180	100.00
業務活動之淨現金流入(流出一)	0	174,131	174,131	100.00
投資活動之現金流量				
...				
投資活動之淨現金流入(流入一)	0	0	0	0
融資活動之現金流量				
...				
融資活動之淨現金流入(流出一)	0	0	0	0
現金及約當現金之淨增(淨減一)	0	174,131	174,131	100.00
期初現金及約當現金	119,203,000	109,688,746	(9,514,254)	(8.71)
期末現金及約當現金	119,203,000	109,862,877	(9,340,123)	(7.84)

填表說明：1. 本表「科目」依預算編列方式表達。

2. 本表係採現金及約當現金基礎，包括現金及自投資日起 3 個月內到期或清償之債權證券等。

3. 基於充分揭露原則之考量，應於附註說明不影響現金流量之投資及融資活動。

財團法人雲林縣文化基金會

淨值變動表

中華民國 108 年度

單位：新台幣元

科 目	上年度餘額	本 年 度		截至本年度止餘額	說明
		增加	減少		
基金					
創立基金	108,300,000			108,300,000	
...					
公積					
捐贈公積					
...					
餘絀					
累積餘絀	1,388,746			1,388,746	
本期賸餘(短絀)	0	123,951		123,951	
合 計	109,688,746	123,951		109,812,697	

填表說明：1. 本表「科目」依預算編列方式表達。

2. 本年度各淨值科目如有增減變動情形，應於說明欄分別說明增減原因。

財團法人雲林縣文化基金會

資產負債表

中華民國 108 年度

單位：新台幣元

科 目	本 年 度 決 算 數 (1)	上 年 度 決 算 數 (2)	比較增減(-)	
			金額 (3)=(2)-(1)	% (4)=(3)/(1)*100
資 產				
現金	6,220	6,223	3	0.05
銀行存款	109,856,657	109,682,523	(174,134)	(0.16)
其他應收款	0	0	0	0.00
資 產 合 計	109,862,877	109,688,746	(174,131)	(0.16)
負 債				
應付費用	50,180	0	(50,180)	(100.00)
負 債 合 計	50,180	0	(50,180)	(100.00)
淨 值				
基金	108,300,000	108,300,000	0	0.00
期初累積餘絀	1,388,746	1,381,282	(7,464)	(0.54)
本期餘絀	123,951	7,464	(116,487)	(93.98)
淨 值 合 計	109,812,697	109,688,746	(123,951)	(0.11)
負債及淨值合計	109,862,877	109,688,746	(174,131)	(0.16)

填表說明：1. 本表「科目」依預算編列方式表達。

2. 表列百分比應列至百分比之小數點後兩位數。

財團法人雲林縣文化基金會

收入明細表

中華民國 108 年度

單位：新台幣元

科 目	本 年 度 預 算 數 (1)	本 年 度 決 算 數 (2)	比較增減(-)		說 明
			金額 (3)=(2)-(1)	% (4)=(3)/(1)*100	
捐助收入	2,000,000	0	(2,000,000)	(100.00)	目標民間團體、企業之捐助。
利息收入	340,000	345,304	5,304	1.56	基金定存之利息收入。
其他收入	0	0	0	0.00	
合 計	2,340,000	345,304	(1,994,696)	(85.24)	

填表說明：1. 本表「科目」依預算編列方式表達。

2. 比較增減百分比超過 10% 以上者，應於說明欄說明增減原因。

3. 表列百分比應列至百分比之小數點後兩位數。

財團法人雲林縣文化基金會

支出明細表

中華民國 108 年度

單位：新台幣元

科 目	本 年 度 預 算 數 (1)	本 年 度 決 算 數 (2)	比較增減(-)		說 明
			金額 (3)=(2)-(1)	% (4)=(3)/(1)*100	
人事費	64,000	35,000	(29,000)	(45.31)	董事出席費。
藝文活動費	2,012,000	97,000	(1,915,000)	(95.18)	辦理藝文活動。
辦公費	120,000	85,926	(34,074)	(28.40)	本會辦公用品、會計帳務、年度報稅、專案費用等。
旅運費	26,000	0	(26,000)	(100.00)	因公出差縣內、外旅費。
郵電費	18,000	3,427	(14,573)	(80.96)	每月電話費及郵資、傳真等業務聯繫通訊費用。
特別費	100,000	0	(100,000)	(100.00)	公務聯繫接待及致送
保險費	0	0	0	0.00	勞、健保
退休金	0	0	0	0.00	勞保局提撥勞退新制
合 計	2,340,000	221,353	(2118,647)	(90.54)	

填表說明：1. 本表「科目」依預算編列方式表達。

2. 比較增減百分比超過 10% 以上者，應於說明欄說明增減原因。

3. 表列百分比應列至百分比之小數點後兩位數。

財團法人雲林縣文化基金會

固定資產投資明細表

中華民國 108 年度

單位：新台幣元

項 目	本 年 度 預 算 數 (1)	本 年 度 決 算 數 (2)	比較增減(-)		說 明
			金 額 (3)=(2)-(1)	% (4)=(3)/(1)*100	
無					
合 計					

填表說明：1. 本表「科目」依預算編列方式表達。

2. 比較增減百分比超過 20%以上者，應於說明欄說明增減原因。

3. 表列百分比應列至百分比之小數點後兩位數。

財團法人雲林縣文化基金會

轉投資明細表

中華民國 108 年度

單位：新台幣元

轉投資事業			投資金額			持股比例		本年度現金股利		說明
名稱	截至本年度實收資本總額	發行股數 (1)	以前年度已投資 (2)	本年度增(減-)投資 (3)	截至本年度投資淨額 (4)=(2)+(3)	截至本年度持有股數 (5)	占發行股數% (6)=(5)/(1)*100	每股(元)	總額	
無										

填表說明：採權益法認列之投資收益及收到轉投資公司發放之股票股利，應於說明欄註記。

財團法人雲林縣文化基金會

基金捐助數額增減變動表

中華民國 108 年度

單位：新台幣元

捐助者	期初累計捐助基金金額 (1)	本年度捐助基金增(減-)金額 (2)	期末累計捐助基金金額 (3)=(2)-(1)	截至本年底法院登記財產總額 (4)	捐贈比率% (5)=(3)/(4)*100	說明
一、中央政府 文建會 省政府	60,000,000 30,000,000 30,000,000		60,000,000 30,000,000 30,000,000		55.40	1. 76 年 7 月向法院申請登記財產總額 30,000,000 元。
二、地方政府 XX 直轄市 雲林縣(市) XX 鄉鎮(市)	30,000,000 30,000,000		30,000,000 30,000,000		27.70	2. 於 86 年完成國運六年計畫籌足留本基金至 108,300,000 元。
三、其他團體 機構						
四、個人	18,300,000		18,300,000		16.90	3. 依實際留本基金計算捐助比率，依照本表實際留本基金 108,300,000 元計算。
合計	108,300,000		108,300,000		100.00	

填表說明：1. 表內各級政府「捐助比例%」欄列數據如與預算編製當時計算之比率存有差異者，應於說明欄說明比率變動之情形。

2. 表內中央政府項下「XX 特種基金」係指營業基金、債務基金、作業基金、特別收入基金及資本計畫基金。

3. 表內「其他團體機構」包含國外政府機構、國內及國外民間團體機構及信託基金等。

4. 表內「其他團體機構」及「個人」捐助金額重大者，請列舉表達，其餘以彙總數表達。

5. 表列百分比應列至百分比之小數點後兩位數。

財團法人雲林縣文化基金會

員工人數彙計表

中華民國 108 年度

單位：新台幣元

職類(稱)	本年度 預算數 (1)	本年度 決算數 (2)	比較增減(-) (3)=(2)-(1)	說明
董事長	1	1	0	無給職
執行長	1	1	0	無給職
幹事	1	1	0	無給職，處理內部行政、外部活動統整。
合計				

填表說明：1. 本表「職類(稱)」依預算編列方式表達。

2. 本年度決算數如有大於預算數之情形，應於說明欄說明差異原因。

財團法人雲林縣文化基金會

用人費用彙計表

中華民國 108 年度

單位：新台幣元

科 目	本 年 度 預 算 數 (1)	本 年 度 決 算 數 (2)	比 較 增 減 (-) (3)=(2)-(1)	說 明
員工薪資	0	0	0	員工薪資
董監事出席報酬	64,000	35,000	(29,000)	董事出席
津貼	0	0	0	無
獎金(考績/年終)	0	0	0	考績年終
退休、撫卹金及遣散費	0	0	0	勞保局提撥勞退新制
分擔保險費	0	0	0	勞、健保
福利費	0	0	0	無
其他	0	0	0	無
合 計	64,000	35,000	(29,000)	

填表說明：1. 本表「科目」依預算編列方式表達。

2. 本年度決算數如有大於預算數之情形，應於說明欄說明差異原因。