

中華民國 113 年度 編號：8

(自民國 113 年 1 月 1 日起至 113 年 12 月 31 日止)

# 雲林縣總預算

雲林縣交通工務局主管

雲林縣停車場作業基金

附屬單位預算

(非營業部分)

雲林縣政府編



雲林縣政府  
雲林縣停車場作業基金

目 次

中華民國 113 年度

甲、業務計畫及預算說明	第	8-1~4	頁
乙、預算主要表			
一、收支餘絀預計表	第	8-5	頁
二、餘絀撥補預計表	第	8-6	頁
三、現金流量預計表	第	8-7	頁
丙、預算明細表			
一、勞務收入明細表	第	8-8	頁
二、租金及權利金收入明細表	第	8-9	頁
三、徵收收入明細表	第	8-10	頁
四、財務收入明細表	第	8-11	頁
五、管理及總務費用明細表	第	8-12~13	頁
六、財務費用明細表	第	8-14~15	頁
七、資產折舊明細表	第	8-16	頁
八、長期債務舉借及償還明細表	第	8-17	頁
九、長期債務舉借餘額明細表	第	8-18	頁
丁、預算參考表			
一、預計平衡表	第	8-19	頁
二、5年來主要營運項目分析表	第	8-20	頁
三、員工人數彙計表	第	8-21	頁
四、用人費用彙計表	第	8-22~23	頁
五、各項費用彙計表	第	8-24~25	頁



# 甲、業務計畫及預算說明



雲林縣政府  
雲林縣停車場作業基金  
**業務計畫及預算說明**  
 中華民國 113 年度

**壹、基金概況：**

- 一、設立宗旨：本縣停車場設施需求激增，為了順利推動公有停車場既定業務，提升停車場管理績效，成立雲林縣停車場作業基金，以加強停車場之規劃、設置、經營、管理及獎助，增進交通流暢，改善本縣交通秩序。
- 二、組織概況：本基金之主管機關為雲林縣交通工務局，並設置管理委員會，局設有 5 科，業務包含辦理邊及公共路外停車場收費等管理作業。
- 三、基金歸類及屬性：本基金為預算法第 4 條第 1 項第 2 款所定，凡付出仍可回收，而非用於營業之作業基金，並編製附屬單位預算。

**貳、前年度及上年度已過期間預算執行情形：**

一、前(111)年度計畫執行情形

單位：新臺幣千元

年度 項目	111 年度			
	實際數	預算數	比較增減	%
業務收入	52	16	36	225
業務成本與費用	0	0	0	0
業務外收入	61	1	60	6,036.7
本期賸餘(短絀)	66	-1,112	1,178	-106
固定資產之建設改良與擴充	50,231	628,976	-578,745	-92.01

二、上年度已過期間(112 年 1 月 1 日至 6 月 30 日止)計畫執行情形

單位：新臺幣千元

年度 項目	112 年度上半年			
	實際數	預算數	比較增減	%
業務收入	24	8	16	200
業務成本與費用	0	1,205	-1,205	-100
業務外收入	8	10	-2	-20
本期賸餘(短絀)	-17	-2,918	2,901	-99.42
固定資產之建設改良與擴充	232,313	578,745	-346,432	-59.86

## 參、業務計畫：

### 一、營運計畫：

(一) 業務總收入：係業務收入 7,490 千元及業務外收入 25 千元，各項收入分述如下：

1. 管理收入：10 千元為估列路邊停車格收入。
2. 其他勞務收入：5,130 千元為路邊停車收費催繳及告發之工本費收入。
3. 土地租金收入：1,200 千元為停車場委託經營管理之土地年租金收入
4. 權利金收入：1,140 千元為斗六市路邊停車收費權利金提撥收入。
5. 徵收收入：10 千元為雲林縣停車場經營登記證申請及換發時應繳納之登記證費額。
6. 財務收入：19 千元為停車場專戶存款利息收入。
7. 違規罰款收入：6 千元為違反停車場法規定之違規裁罰收入。

(二) 業務總成本與費用：總計 6,132 千元，主要為辦理公有路外停車場建置、招商履約管理、路邊停車場業務所需寄送催繳及告發通知單郵寄費用、查詢未繳費車輛資料傳輸費用、未繳費之催繳及告發通知單印製費用、路邊停車收費業務催繳及舉發等行政作業臨時人員所需人事費用。辦理公有路外停車場計畫，包含公有路外停車場委託民間經營管理各項費用、路邊停車規劃、收費管理業務、裁罰違規停車場及逾期未繳納路邊停車費罰款收入等。

### 二、固定資產之建設、改良、擴充與其資金來源及投資計畫之成本效益分析：

本年度無辦理固定資產之建設、改良、擴充計畫。虎尾鎮公安路立體停車場工程案預計於 112 年完工，規劃 113 年度啟用及營運，並於 114 年開始償還。

### 三、長期債務之舉借及償還：

112 年借 515,109 千元，於 113 年編列利息費用 3,210 千元。

## 肆、預算概要：

### 一、業務收支及餘絀之預計：

- (一) 本年度業務收入 7,490 千元，較上年度預算數 16 千元，增加 7,474 千元，約 46,712.5%
- (二) 本年度業務成本與費用 6,132 千元，較上年度預算數 2,140 千元，增加 3,992 千元，約 186.54%。
- (三) 本本年度業務外收入 25 千元，較上年度預算數 20 千元，增加 5 千元，約 25%。
- (四) 收支相抵後，本期預算數短絀 1,827 千元，較上年度預算數短絀 5,836 千元，減少 4,009 千元，約 68.69%。
- (五) 本年度收入、成本與費用及賸餘圖表：圖二。

### 二、餘絀撥補之預計：

- (一) 本年度預計短絀 1,827 千元，撥用前期未分配賸餘 116,347 千元
- (二) 賸餘撥充基金數預計 0 千元，本年度預計未分配賸餘為 0 千元。



### 三、現金流量之預計：

- (一) 預計業務活動之淨現金流出 1,827 千元，係業務收入。
- (二) 預計本期現金及約當現金淨增(淨減)1,383 千元。
- (三) 期初現金及約當現金：29,704 千元。
- (四) 期末現金及約當現金：31,087 千元。

### 四、 補辦預算事項

本期無補辦預算

### 五、 其他

本年度無其他事項

雲林縣政府  
 雲林縣停車場作業基金  
 業務計畫及預算說明  
 中華民國113年度

圖二

113年度收入、成本與費用及賸餘

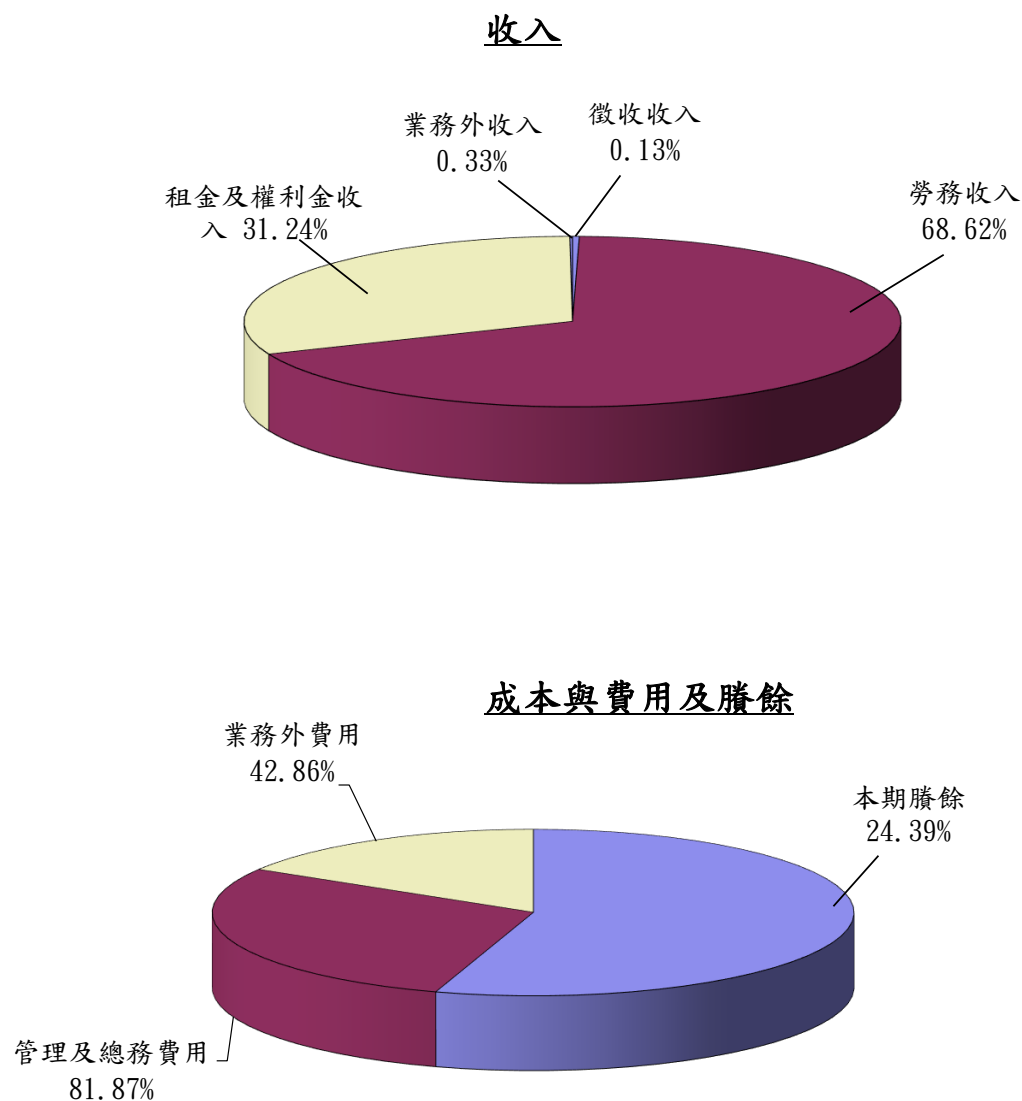

收入	113年度預算	成本與費用及賸餘	113年度預算
<b>業務收入</b>	7,490	<b>業務成本與費用</b>	6,132
勞務收入	5140	管理費用及總務費用	6,132
租金及權利金收入	2340	<b>業務外費用</b>	3,210
徵收收入	10	<b>本期短絀</b>	- 1,827
<b>業務外收入</b>	25		
財務收入	19		
違規罰款收入	6		
<b>收入總額</b>	7,515	<b>成本、費用及賸餘總額</b>	7,515

## 乙、預算主要表



雲林縣停車場作業基金

收支餘絀預計表

中華民國113年度

單位：新臺幣千元

前年度決算數		科 目	本年度預算數		上年度預算數		比較增減 ( - )	
金 額	%		金 額	%	金 額	%	金 額	%
52	100.00	<b>業務收入</b>	<b>7,490</b>	<b>100.00</b>	<b>16</b>	<b>100.00</b>	<b>7,474</b>	<b>46,712.50</b>
-	-	勞務收入	5,140	68.62	-	-	5,140	-
-	-	管理收入	10	0.13	-	-	10	-
-	-	其他勞務收入	5,130	68.49	-	-	5,130	-
-	-	租金及權利金收入	2,340	31.24	-	-	2,340	-
-	-	土地租金收入	1,200	16.02	-	-	1,200	-
-	-	權利金收入	1,140	15.22	-	-	1,140	-
52	100.00	徵收收入	10	0.13	10	62.50	-	-
52	100.00	停車空間代金收入	10	0.13	10	62.50	-	-
-	-	其他業務收入	-	-	6	37.50	-6	100.00
-	-	雜項業務收入	-	-	6	37.50	-6	100.00
-	-	<b>業務成本與費用</b>	<b>6,132</b>	<b>81.87</b>	<b>2,410</b>	<b>15,062.50</b>	<b>3,722</b>	<b>154.44</b>
-	-	管理及總務費用	6,132	81.87	2,410	15,062.50	3,722	154.44
-	-	管理費用及總務費用	6,132	81.87	2,410	15,062.50	3,722	154.44
52	100.00	<b>業務賸餘(短絀)</b>	<b>1,358</b>	<b>18.13</b>	<b>-2,394</b>	<b>-14,962.50</b>	<b>-</b>	<b>-</b>
61	118.01	<b>業務外收入</b>	<b>25</b>	<b>0.33</b>	<b>20</b>	<b>125.00</b>	<b>5</b>	<b>25.00</b>
34	64.47	財務收入	19	0.25	20	125.00	-1	5.00
34	64.47	利息收入	19	0.25	20	125.00	-1	5.00
28	53.54	其他業務外收入	6	0.08	-	-	6	-
28	53.54	違規罰款收入	6	0.08	-	-	6	-
47	89.80	<b>業務外費用</b>	<b>3,210</b>	<b>42.86</b>	<b>3,462</b>	<b>21,637.50</b>	<b>-252</b>	<b>7.28</b>
47	89.80	財務費用	3,210	42.86	3,462	21,637.50	-252	7.28
47	89.80	利息費用	3,210	42.86	3,462	21,637.50	-252	7.28
15	28.22	<b>業務外賸餘(短絀)</b>	<b>-3,185</b>	<b>-42.52</b>	<b>-3,442</b>	<b>-21,512.50</b>	<b>257</b>	<b>7.47</b>
67	128.22	<b>本期賸餘(短絀)</b>	<b>-1,827</b>	<b>-24.39</b>	<b>-5,836</b>	<b>-36,475.00</b>	<b>4,009</b>	<b>68.69</b>

雲林縣停車場作業基金

餘絀撥補預計表

中華民國113年度

單位：新臺幣千元

上年度預算數		項 目	本年度預算數		說 明
金 額	%		金 額	%	
122,183	100.00	<b>賸餘之部</b>	116,347	100.00	
122,183	100.00	前期未分配賸餘	116,347	100.00	
5,836	4.78	<b>分配之部</b>	1,827	1.57	
5,836	4.78	填補累積短絀	1,827	1.57	
116,347	95.22	<b>未分配賸餘</b>	114,520	98.43	
5,836	100.00	<b>短絀之部</b>	1,827	100.00	
5,836	100.00	本期短絀	1,827	100.00	
-	-	<b>填補之部</b>	1,827	100.00	
-	-	撥用賸餘	1,827	100.00	
5,836	100.00	<b>待填補之短絀</b>	-	-	

雲林縣停車場作業基金

現金流量預計表

中華民國113年度

單位：新臺幣千元

項 目	預 算 數	說 明
<b>業務活動之現金流量</b>		
本期賸餘（短絀）	-1,827	
利息股利之調整	3,191	
未計利息股利之本期賸餘（短絀）	1,364	
未計利息股利之現金流入（流出）	1,364	
收取利息	19	
支付利息	-3,210	
<b>業務活動之淨現金流入（流出）</b>	<b>-1,827</b>	
<b>投資活動之現金流量</b>		
<b>投資活動之淨現金流入（流出）</b>	<b>-</b>	
<b>籌資活動之現金流量</b>		
增加長期負債	3,210	
<b>籌資活動之淨現金流入（流出）</b>	<b>3,210</b>	
<b>現金及約當現金之淨增（淨減）</b>	<b>1,383</b>	
<b>期初現金及約當現金</b>	<b>29,704</b>	
<b>期末現金及約當現金</b>	<b>31,087</b>	

本 頁 空 白



## 丙、預算明細表



雲林縣停車場作業基金

勞務收入明細表

中華民國113年度

單位：新臺幣千元

科目及營運項目	單位	預算數			說明
		數量	單價 (元)	金額	
<b>勞務收入</b>		-	-	<b>5,140</b>	
管理收入	年	1	10,000.00	10	估列1年路邊停車格收入
其他勞務收入	年	1	5,130,000.00	5,130	路邊停車收費催繳及告發之工 本費約8,550月/件*12月*50 元

雲林縣停車場作業基金

租金及權利金收入明細表

中華民國113年度

單位：新臺幣千元

科目及業務項目	預 算 數	說 明
租金及權利金收入	2,340	
土地租金收入	1,200	國民運動中心旁第一、二期停車場委託經營管理之土地年租金1,200千元
權利金收入	1,140	斗六市路邊停車收費權利金提撥收入: 1,140千元(權利金以停車格位數計算, (每年每位停車格權利金21,360元*178停車格)*30%(路邊停車收費權利金之30%應繳入基金))

雲林縣停車場作業基金

徵收收入明細表

中華民國113年度

單位：新臺幣千元

科目及業務項目	預 算 數	說 明
<p>徵收收入</p> <p>  停車空間代金收入</p>	<p>10</p> <p>10</p>	<p>雲林縣停車場經營登記申請須知第三條停車場登記證費額，新設新領者新台幣二千元，變更換證及補換發者新台幣一千元。</p>

雲林縣停車場作業基金

財務收入明細表

中華民國113年度

單位：新臺幣千元

科目及業務項目	預 算 數	說 明
<b>財務收入</b> 利息收入	19 19	停車場專戶存款利息收入 活存約3,400,000*0.58%=19,720

本 頁 空 白

雲林縣停車場作業基金

管理及總務費用明細表

中華民國113年度

單位：新臺幣千元

前年度決算數	上年度預算數	科目及業務計畫項目	本年度預算數
-	2,410	<b>管理及總務費用</b>	<b>6,132</b>
-	2,410	管理費用及總務費用	6,132
-	2,400	服務費用	6,122
-	2,170	郵電費	5,180
-	2,150	郵費	5,130
-	20	數據通信費	50
-	50	旅運費	50
-	50	國內旅費	50
-	30	印刷裝訂與廣告費	150
-	30	印刷及裝訂費	150
-	-	一般服務費	692
-	-	計時與計件人員酬金	692
-	150	專業服務費	50
-	50	講課鐘點、稿費、出席審查及查詢費	50
-	100	委託檢驗(定)試驗認證費	-
-	10	材料及用品費	10
-	10	用品消耗	10
-	10	辦公(事務)用品	10



雲林縣停車場作業基金

管理及總務費用說明

中華民國113年度

科 目	說 明
管理及總務費用 管理費用及總務費用 服務費用 郵電費 郵費 數據通信費 旅運費 國內旅費 印刷裝訂與廣告費 印刷及裝訂費 一般服務費 計時與計件人員酬金  專業服務費 講課鐘點、稿費、出席審查及查詢費 材料及用品費 用品消耗 辦公(事務)用品	辦理停車場、路邊停車業務所需郵資、寄送催繳及告發通知單郵寄費用。 辦理停車業務所需數據傳輸費用。 停車場、路邊停車相關會議、考核、勘查等業務差旅費。 印製預決算書、名片、文書作業等。 1.辦理路邊停車場收費業務之費用催繳、相關會議(勸)人員酬金，人員共1名，薪資36,323元*2月(預估於113年11月起)*1人、勞工退休金2,292元*2月*1人、勞健保費5,239*2月*1人，年終獎金9,081元((36,323元*1.5月)/12月*2月)*1人。 2.辦理國民運動中心第一、二期停車場履約管理、虎尾高鐵行政專區停車場建置、招商等業務人員酬金，人員共1名，薪資36,323元*12月*1人、勞工退休金2,292元*12月*1人、勞健保費5,239*12月*1人，年終獎金54,485元(36,323元*1.5月*1人)、未休假工資14,080元。 停車場相關業務外聘專家、學者鐘點費、出席審查費。(出席費2500元*4人*5次) 停車場、路邊停車收費催繳及告發所需文具、紙張、碳粉等耗材費用

雲林縣停車場作業基金

**財務費用明細表**

中華民國113年度

單位：新臺幣千元

前年度決算數	上年度預算數	科目及業務計畫項目	本年度預算數
47	3,462	<b>財務費用</b>	<b>3,210</b>
47	3,462	利息費用	3,210
47	3,462	租金與利息	3,210
47	3,462	利息	3,210
47	3,462	債務利息	3,210

雲林縣停車場作業基金

財務費用說明

中華民國113年度

科 目	說 明
財務費用 利息費用 租金與利息 利息 債務利息	建置虎尾公安路立體停車場借款之年利息:借用233,430,000元,利率1.375,至113年12月31日止合計3,209,663元。

雲林縣停車場作業基金

資產折舊明細表

中華民國113年度

單位：新臺幣千元

項 目	不動產、廠房及設備								投資性 不動產	其他	合 計
	土地改 良 物	房屋及 建 築	機械及 設 備	交通及運 輸設備	什 項 設 備	租 賃 資 產	租賃權 益改良	生產性 植物			
前年度決算資產原值	-	632,883	-	-	-	-	-	-	-	-	632,883
上年度預計增減資產原值	-	-	-	-	-	-	-	-	-	-	-
本年度預計增減資產原值	-	-	-	-	-	-	-	-	-	-	-
資產重估增值額	-	-	-	-	-	-	-	-	-	-	-
本年度(12月底)止資產總額	-	632,883	-	-	-	-	-	-	-	-	632,883
本年度應提折舊額	-	-	-	-	-	-	-	-	-	-	-

雲林縣停車場作業基金

長期債務舉借及償還明細表

中華民國113年度

單位：新臺幣千元

借(還)款項目	債權人	借款年度	償還期間		本年度舉借數	本年度償還數	說 明
			起	止			
虎尾鎮公安路立體停車場興建案	金融機構	113-113	113年 06月	148年 12月	3,210	-	向合作金庫銀行借款 3,210千元。
<b>合 計</b>					<b>3,210</b>		

雲林縣停車場作業基金

長期債務舉借餘額明細表

中華民國113年12月31日

單位：新臺幣千元

債務項目	借款年度	償還期間		預計債務餘額	償還財源			備註
		起	止		營運資金	出售資產	其他	
<b>合計</b>				<b>518,319</b>	-	-	-	
虎尾鎮公安路立體停車場興建安	110	113年 06月	148年 12月	357,518	-	-	-	
虎尾鎮公安路立體停車場興建安	111	114年 07月	148年 12月	89,129	-	-	-	
虎尾鎮公安路立體停車場興建安	112	114年 07月	148年 12月	68,462	-	-	-	
虎尾鎮公安路立體停車場興建安	113	148年 12月	148年 12月	3,210	-	-	-	

## 丁、預算參考表





雲林縣停車場作業基金

預計平衡表

中華民國113年12月31日

單位：新臺幣千元

111年12月31日 實際數	科目	113年12月31日 預計數	112年12月31日 預計數	比較增減
132,041	資產	670,088	668,705	1,383
77,903	流動資產	37,205	35,822	1,383
71,785	現金	31,087	29,704	1,383
6,118	應收款項	6,118	6,118	-
54,138	不動產、廠房及設備	632,883	632,883	-
54,138	購建中固定資產	632,883	632,883	-
132,041	合計	670,088	668,705	1,383
8,680	負債	518,319	515,109	3,210
8,680	長期負債	518,319	515,109	3,210
8,680	長期債務	518,319	515,109	3,210
123,361	淨值	114,520	116,347	-1,827
123,361	累積餘絀	114,520	116,347	-1,827
123,361	累積賸餘	114,520	116,347	-1,827
132,041	負債及淨值合計	632,839	631,456	1,383

雲林縣停車場作業基金  
5年來主要營運項目分析表

中華民國113年度

單位：新臺幣千元

年度及項目	單位	數量	單位成本(元)或 平均利(費)率	預(決)算數	說明
本年度預算數 業務收入	年	1.00	6,290,000.00	6,290	勞務收入及租金及 權利金收入
上年度預算數 業務收入	年	1.00	16,000.00	16	停車空間代金收入 及雜項業務收入
前年度決算數 業務收入	年	1.00	52,000.00	52	停車空間代金收入
110年度決算數 業務收入	年	1.00	123,280,568.00	123,281	上級補助收入及停 車空間代金收入

雲林縣停車場作業基金

員工人數彙計表

中華民國113年度

單位：人

科 目	上年度最高 可進用員額數	本年度增減(-)數	本年度最高 可進用員額數	說 明
<p style="text-align: center;"><b>總 計</b></p>				

備註: 另有編列服務費用-計時與計件人員酬金預算692千元，僱用臨時人員(月資)2名，協助辦理本縣路邊收費停車場行政業監理務及路外收費停車場招商、建置等業務。

用人費用

中華民國

科 目	正式員額薪資	聘僱人員薪資	加(夜)班費	津貼	獎金					
					年獎	終金	考獎	績金	績獎	效金

備註: 另有編列服務費用-計時與計件人員酬金預算692千元，僱用臨時人員(月資)2名，協助辦理本縣路邊收費停車場行政業監理務及路外收費停車場招商、建置等業務。

場作業基金

彙計表

113年度

單位：新臺幣千元

退休及卹償金		資遣費	福利費				提繳費	合計	兼任 人員 用人 費用	總 計
退休金	卹償金		分擔保 險 費	傷病醫 藥 費	提撥福 利 金	其 他				

## 各項費用

中華民國

前年度 決算數	上年度 預算數	科目	本 年 度 預 算 數				
			合計	勞務成本	銷貨成本	教學成本	出租資產 成 本
-	2,400	服務費用	6,122	-	-	-	-
-	2,170	郵電費	5,180	-	-	-	-
-	50	旅運費	50	-	-	-	-
-	30	印刷裝訂與廣告費	150	-	-	-	-
-	-	一般服務費	692	-	-	-	-
-	150	專業服務費	50	-	-	-	-
-	10	材料及用品費	10	-	-	-	-
-	10	用品消耗	10	-	-	-	-
47	3,462	租金與利息	3,210	-	-	-	-
47	3,462	利息	3,210	-	-	-	-
47	5,872	總 計	9,342	-	-	-	-

場作業基金

彙計表

113年度

單位：新臺幣千元

本 年 度 預 算 數									
投融資業務 成本	醫療成本	保險成本	其他業務 成本	業務費用	管理及總務 費用	研究發展及 訓練費用	其他業務 費用	財務費用	其他業務外 費用
-	-	-	-	-	6,122	-	-	-	-
-	-	-	-	-	5,180	-	-	-	-
-	-	-	-	-	50	-	-	-	-
-	-	-	-	-	150	-	-	-	-
-	-	-	-	-	692	-	-	-	-
-	-	-	-	-	50	-	-	-	-
-	-	-	-	-	10	-	-	-	-
-	-	-	-	-	10	-	-	-	-
-	-	-	-	-	-	-	-	3,210	-
-	-	-	-	-	-	-	-	3,210	-
-	-	-	-	-	<b>6,132</b>	-	-	<b>3,210</b>	-

本 頁 空 白