

土地建物查詢資料
花蓮縣萬榮鄉萬利段 0643-0000地號

資料查詢時間：民國107年03月20日08時24分

頁次：1

***** 土地標示部 *****

登記日期：民國097年12月31日
地目：墓
使用分區：山坡地保育區
民國107年01月
公告土地現值：*****67元/平方公尺
地上建物建號：(空白)
其他登記事項：原住民保留地
重測前：明利段0350-0000地號

登記原因：地籍圖重測
面積：****1,426.38平方公尺
使用地類別：殯葬用地

等則：--

***** 土地所有權部 *****

(0001) 登記次序：0001
登記日期：民國057年09月01日
原因發生日期：民國057年00月00日
所有權人：中華民國
統一編號：0000000158
住址：(空白)
管理者：花蓮縣萬榮鄉公所
統一編號：94512118
住址：(空白)
權利範圍：全部 *****1分之1*****
權狀字號：098鳳土字第005212號
當期申報地價：107年01月 *****10.0元/平方公尺
前次移轉現值或原規定地價：
067年10月 *****2.0元/平方公尺
歷次取得權利範圍：全部 *****1分之1*****
其他登記事項：(空白)

登記原因：總登記

(資料顯示完畢)

列印人員：徐健芳
收件號：107UB001643
查驗號碼：107UB001643REGDF9950B1F82443829FF3BB8B13424
本查詢資料結果之處理及利用應依個人資料保護法相關規定辦理。

花蓮縣萬榮鄉地籍圖查詢資料

資料查詢時間：民國107年03月20日08時24分 收件號：107UB001643
土地坐落：花蓮縣萬榮鄉萬利段643地號共1筆



列印人員：徐健芳

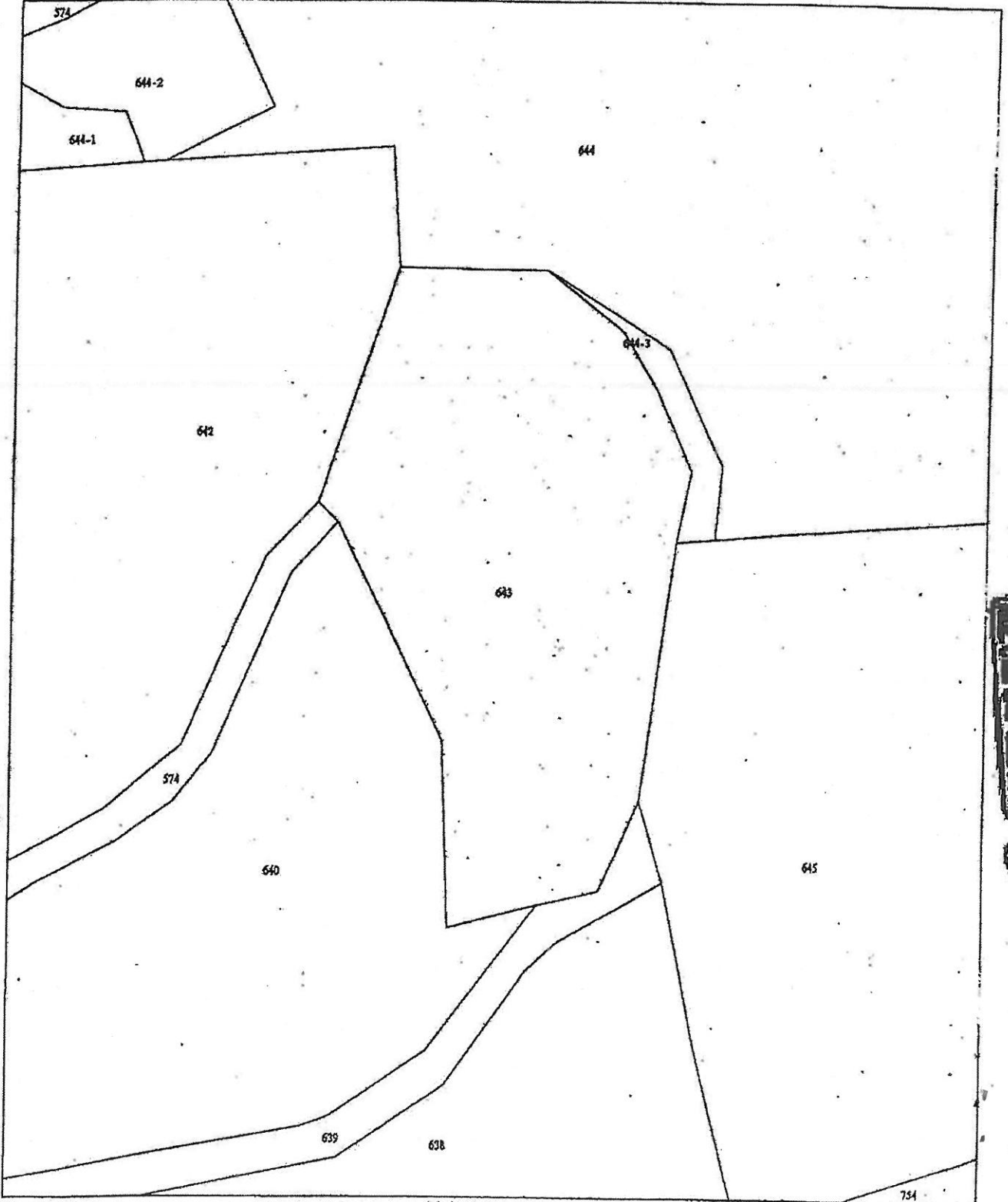

比例尺：1/500

查詢碼：107UB001643PIC11D97FF2BD4414797A323A80D7A2F

土地建物查詢資料
花蓮縣萬榮鄉萬利段 1992-0000地號

資料查詢時間：民國107年03月21日09時24分

頁次：1

***** 土地標示部 *****

登記日期：民國097年12月31日
地目：墓
使用分區：山坡地保育區
民國107年01月公告土地現值：*****67元/平方公尺
地上建物建號：(空白)
其他登記事項：原住民保留地
重測前：明利段1260-0000地號

登記原因：地籍圖重測
面積：****4,090.46平方公尺
使用地類別：殯葬用地

等則：--

***** 土地所有權部 *****

(0001) 登記次序：0001
登記日期：民國057年09月01日
原因發生日期：民國057年00月00日
所有權人：中華民國
統一編號：0000000158
住址：(空白)
管理者：花蓮縣萬榮鄉公所
統一編號：94512118
住址：(空白)
權利範圍：全部 *****1分之1*****
權狀字號：098鳳土字第005215號
當期申報地價：107年01月 *****10.0元/平方公尺
前次移轉現值或原規定地價：
067年10月 *****3.0元/平方公尺
歷次取得權利範圍：全部 *****1分之1*****
其他登記事項：(空白)

登記原因：總登記

< 資料顯示完畢 >

列印人員：徐健芳
收件號：107UB001684
查驗號碼：107UB001684REG168C7F68CCDB4E0CA002F362A1DC7
本查詢資料結果之處理及利用應依個人資料保護法相關規定辦理。



花蓮縣萬榮鄉地籍圖查詢資料

資料查詢時間：民國107年03月21日09時24分 收件號：107UB001684
土地坐落：花蓮縣萬榮鄉萬利段1992地號共1筆



列印人員：徐德芳

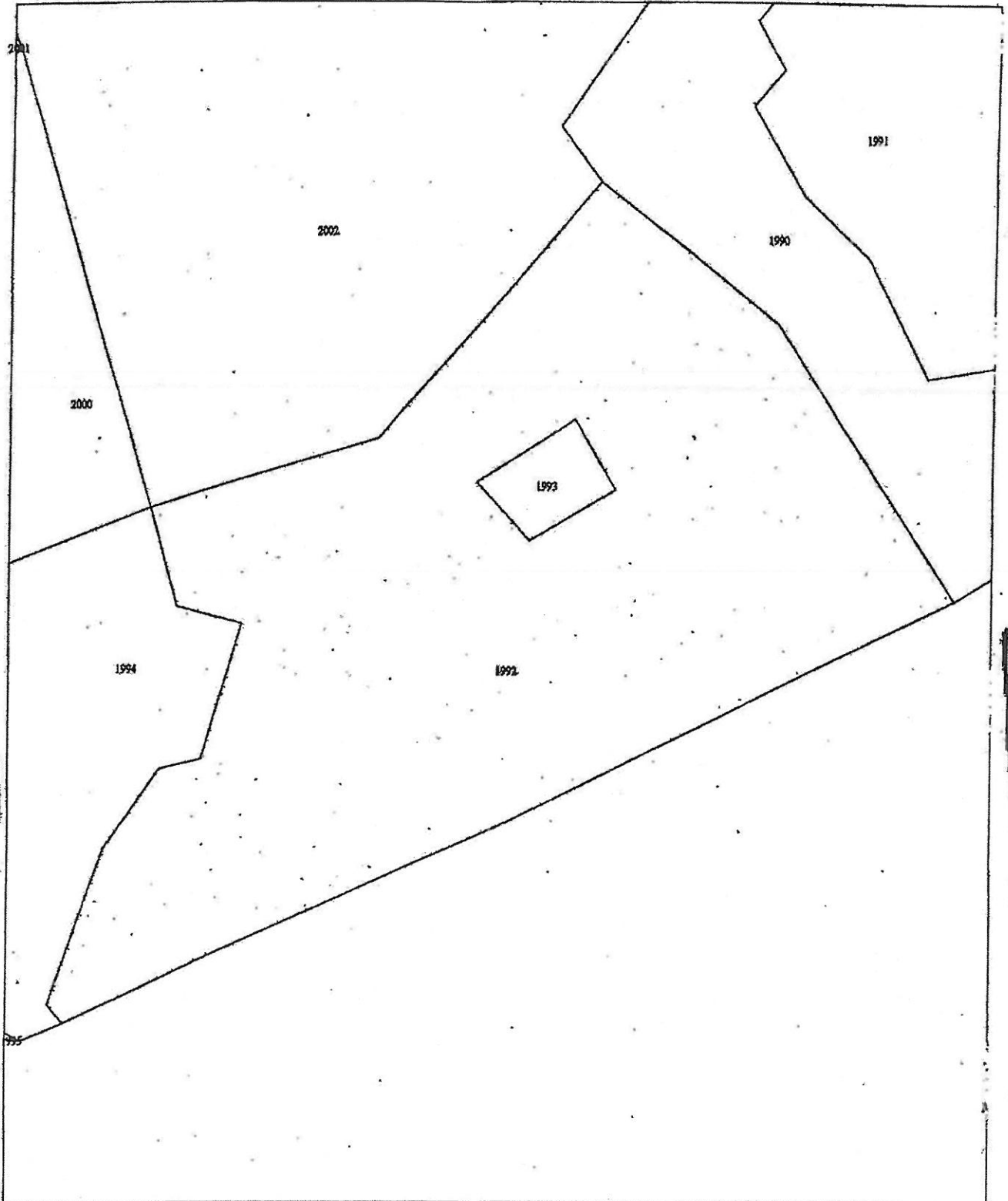

比例尺：1/600

原比例尺：1/500

查詢碼：107UB001684PIC18C8409F2793145E3BB721E89DC24