

財團法人雲林縣文化基金會

中華民國 110 年度決算  
(110 年 1 月 1 日至 110 年 12 月 31 日)

財團法人雲林縣文化基金會編

# 目 錄

## 總說明

概況及年度工作計畫或方針執行結果.....	1
收支餘絀實況.....	5
現金流量實況.....	6
淨值變動實況.....	6
資產負債實況.....	7
其他.....	7

## 主要表

收支餘絀決算表 .....	8
現金流量決算表 .....	9
淨值變動表 .....	10
資產負債表 .....	11

## 明細表

收入明細表 .....	12
支出明細表 .....	13
固定資產投資明細表 .....	14
轉投資明細表 .....	15

## 參考表

基金捐助數額增減變動表 .....	16
員工人數彙計表 .....	17
用人費用彙計表 .....	18

# 財團法人雲林縣文化基金會

## 總說明

中華民國 110 年度

### 一、概況及年度工作計畫或方針執行結果

#### 設立依據

本會以規劃、協調、推動雲林縣(以下簡稱本縣)社會教育及各項藝文活動，響應政府推行文化建設，提昇縣民文化水準為宗旨。

#### 設立目的

本會之目的事業如下列：

- (一) 獎助高水準藝文活動。
- (二) 辦理社會教育活動。
- (三) 舉辦國際性、全國(省)性及地方性文化活動。
- (四) 發行或補助出版有關文化著作書刊。
- (五) 文化館舍設施經營。
- (六) 其他與文化活動有關之事項。

#### 組織概況

本會設董事 15 人及監察人 1 名

- (一) 當然董事：由本縣縣長(或代理人)、雲林縣政府教育處長、社會處長、新聞處長、文化觀光處長(或代理人)等五人擔任。
- (二) 選(聘)任董事：由董事長就下列人員選聘之：

- (1) 基金捐助人或捐贈機關代表。
- (2) 有關機構代表。
- (3) 有關文化團體代表。
- (4) 推展文化活動熱心人士。

(三) 董事會之職權：

- (1) 本會之基金管理與運用。
- (2) 核定本會年度之工作計畫及預、決算。
- (3) 有關本會目的事業之推動及達成。
- (4) 本會工作人員之編制、任免。
- (5) 本會章程、辦法之制定和修正。
- (6) 其他重要事項。

(四) 設監察人 3 人由雲林縣政府遴聘，尚有 2 名待遴聘。

(五) 監察人之職權：

- (1) 監督本會會務
- (2) 審查年度預算及決算報告
- (3) 稽核本會財務收支及財產資料
- (4) 選舉或罷免常務監察人
- (5) 其他應監察事項。

## ◎ 組織系統圖

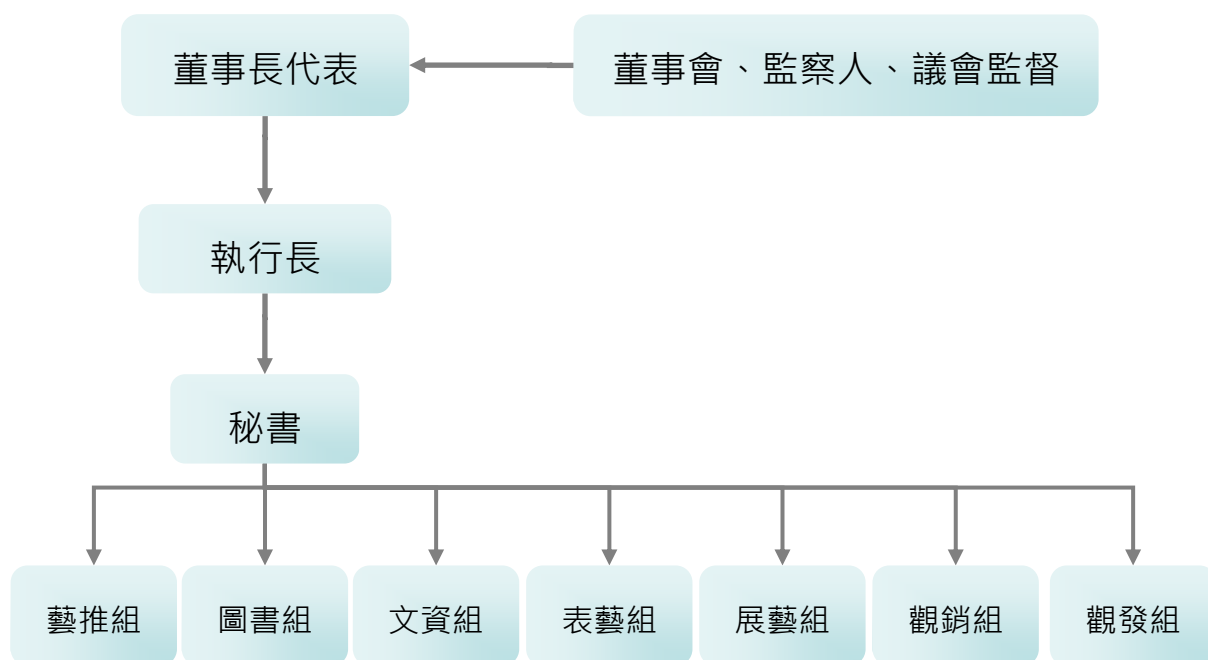

### 年度工作計畫或方針之執行結果

本會在設立成立目的下，辦理獎助高水準國際性、地方性藝文活動及相關文化社會教育等活動，並發行或補助出版相關文化著作書刊及影像，長期推動文化發展及培養藝術欣賞人口，讓本縣藝文水準提升。

#### (一) 舉辦國際性、全國(省)性及地方性文化活動：

與雲林縣政府共同舉辦「1621 大航時代顏思齊系列活動」以歷史人物顏思齊登台 400 年為主題辦理故事策展、文化講堂、設立故事牆等多樣性策展，並結合當地景觀辦理流動藝術饗宴等多元型態表演，使更多觀眾能親近、感受藝術美好並啟發多元想像力，保持縣內藝文熱度，進而帶動本縣觀光。

#### (二) 公關、媒體業務及出版品編印、宣導設計：

109 年因捐贈經費短少，無印製出版品。爾後如勸募更多捐助經費時，將能編印更多優質出版品讓縣民閱讀，對提昇本會藝文形象及能見度有其助益。

(三) 補助國內外地方文藝團體活動及補助地方機關、學校、社團

1. 補助本縣西螺鎮埤頭社區發展協會邀請台灣青年管樂團演出，透過舉辦音樂會宣導節能減碳環保概念，發揚埤頭繪本公園，帶動本縣西螺觀光。
2. 補助社團法人社會關懷協會辦理「【愛與分享】110 年度雲林縣國民中小學奮學獎助學金慈善公益活動」，鼓勵雲林縣內艱困家庭及熱心服務學童們努力向學、在各方面有一技之長，共同回饋社會並落實企業團體責任。

## 二、 收支餘絀實況

### 1. 上年度決算數(年度)

收入： 283,652 元

支出： 389,223 元

餘絀：-105,571 元

### 2. 本年度預算數

收入：2,340,000 元

支出：2,340,000 元

餘絀：0 元

### 3. 本年度決算數

收入： 253,226 元

支出： 210,835 元

餘絀： 42,391 元



### 三、 現金流量實況

#### 1. 本年度預算數

(1) 業務活動之現金流量： 0 元

(2) 期末現金及約當現金：109,465,000 元

#### 2. 本年度決算數

(1) 業務活動之現金流量： 123,741 元

(2) 期末現金及約當現金：109,811,867 元

### 四、 淨值變動實況

1. 上年度： 109,707,126 元

2. 本年度增加： 42,391 元

3. 本年度減少： 0 元

4. 截至本年度止餘額：109,749,517 元

## 五、 資產負債實況

### 1. 本年度決算數：

(1) 資產合計： 109,811,867 元

(2) 負債合計： 62,350 元

(3) 淨值合計： 109,749,517 元

(4) 負債及淨值合計：109,811,867 元

### 2. 上年度決算數：

(1) 資產合計： 109,727,126 元

(2) 負債合計： 20,000 元

(3) 淨值合計： 109,707,126 元

(4) 負債及淨值合計：109,727,126 元

## 六、 其他

1. 無，固定資產投資

2. 無，轉投資

# 財團法人雲林縣文化基金會

## 收支餘絀決算表

中華民國 110 年度

單位：新台幣元

上年度決算數	科目	本年度預算數 (1)	本年度決算數 (2)	比較增減(-)	
				金額 (3)=(2)-(1)	% (4)=(3)/(1)*100
283,652	收入總額	2,340,000	253,226	-2,086,774	-89.18
0	捐助收入	2,000,000	0	-2,000,000	-100.00
283,652	利息收入	340,000	252,226	-87,774	-25.82
0	其他收入	0	1,000	1,000	100.00
389,223	支出總額	2,340,000	210,835	-2,129,165	-90.99
57,500	人事費	64,000	55,000	-9,000	-14.06
183,330	藝文活動費	2,012,000	60,000	-1,952,000	-97.02
94,970	辦公費	120,000	91,909	-28,091	-23.41
3,423	郵電費	18,000	3,926	-14,074	-78.19
0	旅運費	26,000	0	-26,000	-100.00
50,000	特別費	100,000	0	-100,000	-100.00
0	保險費	0	0	0	0.00
0	退休金	0	0	0	0.00
-105,571	本期餘絀	0	42,391	42,391	100.00

填表說明：1. 本表「科目」依預算編列方式表達。

2. 表列百分比應列至百分比之小數點後兩位數。

# 財團法人雲林縣文化基金會

## 現金流量決算表

中華民國 110 年度

單位：新台幣元

項 目	本 年 度 預 算 數 (1)	本 年 度 決 算 數 (2)	比較增減(-)	
			金額 (3)=(2)-(1)	% (4)=(3)/(1)*100
業務活動之現金流量				
本期餘絀	0	42,391	42,391	100.00
調整非現金項目				
...				
流動資產淨減(淨增)	0	39,000	39,000	100.00
流動負債淨增(淨減)	0	42,350	42,350	100.00
業務活動之淨現金流入(流出一)	0	123,741	123,741	100.00
投資活動之現金流量				
...				
投資活動之淨現金流入(流入一)	0	0	0	0
融資活動之現金流量				
...				
融資活動之淨現金流入(流出一)	0	0	0	0
現金及銀行存款之淨增(淨減一)	0	123,741	123,741	100.00
期初現金及銀行存款	109,465,000	109,688,126	223,126	0.20
期末現金及銀行存款	109,465,000	109,811,867	346,867	0.32

填表說明：1. 本表「科目」依預算編列方式表達。

2. 本表係採現金及銀行存款基礎，包括現金及自投資日起 3 個月內到期或清償之債權證券等。

3. 基於充分揭露原則之考量，應於附註說明不影響現金流量之投資及融資活動。

# 財團法人雲林縣文化基金會

## 淨值變動表

中華民國 110 年度

單位：新台幣元

科 目	上年度餘額	本 年 度		截至本年度止餘額	說明
		增加	減少		
基金					
創立基金	108,300,000			108,300,000	
...					
公積					
捐贈公積					
...					
餘絀					
累積餘絀	1,407,126			1,407,126	
本期賸餘(短絀)	0	42,391		42,391	
合 計	109,707,126	42,391		109,749,517	

填表說明：1. 本表「科目」依預算編列方式表達。

2. 本年度各淨值科目如有增減變動情形，應於說明欄分別說明增減原因。

# 財團法人雲林縣文化基金會

## 資產負債表

中華民國 110 年度

單位：新台幣元

科 目	本 年 度 決 算 數 (1)	上 年 度 決 算 數 (2)	比較增減(-)	
			金額 (3)=(2)-(1)	% (4)=(3)/(1)*100
資 產				
現金	28,720	6,220	-22,500	-78.34
銀行存款	109,783,147	109,681,906	-101,241	-0.09
其他應收款	0	39,000	39,000	100.00
資 產 合 計	109,811,867	109,727,126	-84,741	-0.08
負 債				
應付費用	62,350	20,000	-42,350	-67.92
負 債 合 計	62,350	20,000	-42,350	-67.92
淨 值				
基金	108,300,000	108,300,000	0	0.00
期初累積餘絀	1,407,126	1,512,697	105,571	7.50
本期餘絀	42,391	-105,571	-147,962	-349.04
淨 值 合 計	109,749,517	109,707,126	-62,391	-0.06
負債及淨值合計	109,811,867	109,727,126	-84,741	-0.08

- 填表說明：1. 本表「科目」依預算編列方式表達。  
2. 表列百分比應列至百分比之小數點後兩位數。

# 財團法人雲林縣文化基金會

## 收入明細表

中華民國 110 年度

單位：新台幣元

科 目	本 年 度 預 算 數 (1)	本 年 度 決 算 數 (2)	比較增減(-)		說 明
			金 額 (3)=(2)-(1)	% (4)=(3)/(1)*100	
捐助收入	2,000,000	0	-2,000,000	-100.00	目標民間團體、企業之捐助。
利息收入	340,000	252,226	-87,774	-25.82	基金定存之利息收入。
其他收入	0	1,000	1,000	100.00	
合 計	2,340,000	253,226	-2,086,774	-89.18	

填表說明：1. 本表「科目」依預算編列方式表達。

2. 比較增減百分比超過 10% 以上者，應於說明欄說明增減原因。

3. 表列百分比應列至百分比之小數點後兩位數。

# 財團法人雲林縣文化基金會

## 支出明細表

中華民國 110 年度

單位：新台幣元

科 目	本 年 度 預 算 數 (1)	本 年 度 決 算 數 (2)	比較增減(-)		說 明
			金額 (3)=(2)-(1)	% (4)=(3)/(1)*100	
人事費	64,000	55,000	-9,000	-14.06	董事出席費。
藝文活動費	2,012,000	60,000	-1,952,000	-97.02	辦理埤頭繪本公園音樂會及【愛與分享】110年度雲林縣國民中小學奮學獎助學金慈善公益活動
辦公費	120,000	91,909	-28,091	-23.41	本會內部設備增列、維修、會計帳務、年度報稅、專案費用等。
旅運費	26,000	0	-26,000	-100.00	因公出差縣內、外旅費。
郵電費	18,000	3,926	-14,074	-78.19	每月電話費及郵資、傳真等業務聯繫通訊費用。
特別費	100,000	0	-100,000	-100.00	捐款金額
保險費	0	0	0	0	勞、健保
退休金	0	0	0	0	勞保局提撥勞退新制
合 計	2,340,000	210,835	-2,129,165	-90.99	

填表說明：1. 本表「科目」依預算編列方式表達。

2. 比較增減百分比超過10%以上者，應於說明欄說明增減原因。

3. 表列百分比應列至百分比之小數點後兩位數。



# 財團法人雲林縣文化基金會

## 固定資產投資明細表

中華民國 110 年度

單位：新台幣元

項 目	本 年 度 預 算 數 (1)	本 年 度 決 算 數 (2)	比較增減(-)		說 明
			金 額 (3)=(2)-(1)	% (4)=(3)/(1)*100	
無					
合 計					

- 填表說明：1. 本表「科目」依預算編列方式表達。  
 2. 比較增減百分比超過 20% 以上者，應於說明欄說明增減原因。  
 3. 表列百分比應列至百分比之小數點後兩位數。

# 財團法人雲林縣文化基金會

## 轉投資明細表

中華民國 110 年度

單位：新台幣元

轉投資事業			投資金額			持股比例		本年度現金股利		說明
名稱	截至本年度實收資本總額	發行股數 (1)	以前年度已投資 (2)	本年度增(減-)投資 (3)	截至本年度投資淨額 (4)=(2)+(3)	截至本年度持有股數 (5)	占發行股數% (6)=(5)/(1)*100	每股(元)	總額	
無										

填表說明：採權益法認列之投資收益及收到轉投資公司發放之股票股利，應於說明欄註記。

# 財團法人雲林縣文化基金會

## 基金捐助數額增減變動表

中華民國 110 年度

單位：新台幣元

捐助者	期初累計捐助基金金額 (1)	本年度捐助基金增(減-)金額 (2)	期末累計捐助基金金額 (3)=(2)-(1)	截至本年底法院登記財產總額 (4)	捐贈比率% (5)=(3)/(4)*100	說明
一、中央政府 文建會 省政府	60,000,000 30,000,000 30,000,000		60,000,000 30,000,000 30,000,000		55.40	1. 76 年 7 月向法院申請登記財產總額 30,000,000 元。
二、地方政府 XX 直轄市 雲林縣(市) XX 鄉鎮(市)	30,000,000 30,000,000		30,000,000 30,000,000		27.70	2. 於 86 年完成國運六年計畫籌足留本基金至 108,300,000 元
三、其他團體 機構						
四、個人	18,300,000		18,300,000		16.90	3. 依實際留本基金計算捐助比率，依照本表實際留本基金 108,300,000 元計算。
合計	108,300,000		108,300,000		100.00	

填表說明：1. 表內各級政府「捐助比例%」欄列數據如與預算編製當時計算之比率存有差異者，應於說明欄說明比率變動之情形。

2. 表內中央政府項下「XX 特種基金」係指營業基金、債務基金、作業基金、特別收入基金及資本計畫基金。

3. 表內「其他團體機構」包含國外政府機構、國內及國外民間團體機構及信託基金等。

4. 表內「其他團體機構」及「個人」捐助金額重大者，請列舉表達，其餘以彙總數表達。

5. 表列百分比應列至百分比之小數點後兩位數。

# 財團法人雲林縣文化基金會

## 員工人數彙計表

中華民國 110 年度

單位：新台幣元

職類(稱)	本年度 預算數 (1)	本年度 決算數 (2)	比較增減(-) (3)=(2)-(1)	說明
董事長	1	1	0	無給職
執行長	1	1	0	無給職
幹事	1	1	0	處理內部行政、外部活動統整
合計				

填表說明：1. 本表「職類(稱)」依預算編列方式表達。

2. 本年度決算數如有大於預算數之情形，應於說明欄說明差異原因。

# 財團法人雲林縣文化基金會

## 用人費用彙計表

中華民國 110 年度

單位：新台幣元

科 目	本 年 度 預 算 數 (1)	本 年 度 決 算 數 (2)	比 較 增 減 (-) (3)=(2)-(1)	說 明
員工薪資	0	0	0	員工薪資
董監事出席報酬	64,000	55,000	-9,000	董事出席
津貼	0	0	0	無
獎金(考績/年終)	0	0	0	考績年終
退休、撫卹金及遣散費	0	0	0	勞保局提撥勞退 新制
分擔保險費	0	0	0	勞、健保
福利費	0	0	0	無
其他	0	0	0	無
合 計	64,000	55,000	-9,000	

填表說明：1. 本表「科目」依預算編列方式表達。

2. 本年度決算數如有大於預算數之情形，應於說明欄說明差異原因。