

財團法人雲林縣文化基金會

中華民國 109 年度決算(案)  
(109 年 1 月 1 日至 109 年 12 月 31 日)

財團法人雲林縣文化基金會編

# 109 年度財團法人雲林縣文化基金會決算案

## 目 錄

### 壹、總說明

一、年度工作計畫或方針實施狀況及績效	1-3
二、收支餘絀實況	4
三、現金流量實況	5
四、淨值變動實況	5
五、資產負債實況	6
六、其他	6

### 貳、主要表

1. 收支餘絀決算表	7
2. 現金流量決算表	8
3. 淨值變動表	9
4. 資產負債表	10

### 參、明細表

1. 收入明細表	11
2. 支出明細表	12
3. 固定資產投資明細表	13
4. 轉投資明細表	14

## 肆、參考表

1. 基金捐助數額增減變動表 . . . . .	15
2. 員工人數彙計表 . . . . .	16
3. 用人費用彙計表 . . . . .	17

# 財團法人雲林縣文化基金會

## 總說明

中華民國 109 年度

### 一、概況及年度工作計畫或方針執行結果

#### 設立依據

本會以規劃、協調、推動雲林縣(以下簡稱本縣)社會教育及各項藝文活動，響應政府推行文化建設，提昇縣民文化水準為宗旨。

#### 設立目的

本會之目的事業如下列：

- (一) 獎助高水準藝文活動。
- (二) 辦理社會教育活動。
- (三) 舉辦國際性、全國(省)性及地方性文化活動。
- (四) 發行或補助出版有關文化著作書刊。
- (五) 文化館舍設施經營。
- (六) 其他與文化活動有關之事項。

#### 組織概況

董事會：設董事十五人分為：

- (一) 當然董事：由本縣縣長(或代理人)、雲林縣政府教育處長、社會處長、新聞處長、文化觀光處長(或代理人)等五人擔任。
- (二) 選(聘)任董事：由董事長就下列人員選聘之：
  - (1) 基金捐助人或捐贈機關代表。

- (2) 有關機構代表。
- (3) 有關文化團體代表。
- (4) 推展文化活動熱心人士。

(三) 董事會之職權：

- (1) 本會之基金管理與運用。
- (2) 核定本會年度之工作計畫及預、決算。
- (3) 有關本會目的事業之推動及達成。
- (4) 本會工作人員之編制、任免。
- (5) 本會章程、辦法之制定和修正。
- (6) 其他重要事項。

◎組織系統圖

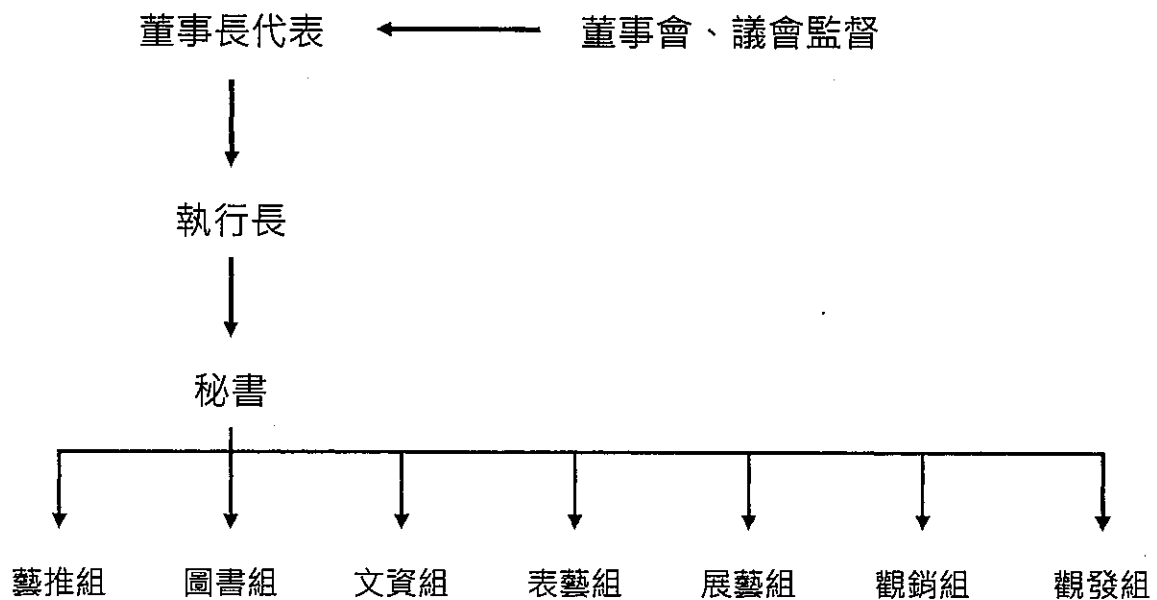

## 年度工作計畫或方針之執行結果

本會在設立成立目的下，辦理獎助高水準國際性、地方性藝文活動及相關文化社會教育等活動，並發行或補助出版相關文化著作書刊及影像，長期推動文化發展及培養藝術欣賞人口，讓本縣藝文水準提升。

### (一) 舉辦國際性、全國(省)性及地方性文化活動：

與財團法人豐泰文教基金會、雲林縣政府共同主辦文化藝術祭邀請雲林愛樂室內合唱團、馬戲之門、萬花筒劇團、偶偶偶劇團、日央人兒世界樂團等，為縣民及表演團隊引介更多元表演型態，使更多觀眾能親近表演藝術、感受藝術美好並啟發多元想像力，保持縣內藝文熱度。

與雲林縣政府共同舉辦「流動藝術三部曲《綻放》」

以成龍溼地自然生態為舞台，利用現地環境結合各型態藝術進行展演，補助蔦松藝術高中、太日樂集、舞立方共同參與演出，推廣雲林在地藝術家及觀光。

### (二) 公關、媒體業務及出版品編印、宣導設計：

109年因捐贈經費短少，無印製出版品。爾後如勸募更多捐助經費時，將能編印更多優質出版品讓縣民閱讀，對提昇本會藝文形象及能見度有其助益。

### (三) 補助國內外地方文藝團體活動及補助地方機關、學校、社團

補助雲林縣璞玉文化教育協會辦理「親子野餐寶隆童樂音樂會」，邀請民眾一同野餐欣賞表演，藉此吸引觀光客、帶動地方經濟活絡以達成觀光與文化產業共同成長。

又因新冠肺炎疫情重創藝文產業，補助紙風車劇團「紙風車返笑日－線上劇場」，以數位媒介建立線上劇場頻道，鼓勵表演工作者開發新型態創新節目製作，以達藝文推廣創意發想及紓困補助之成效。

## 二、 收支餘絀實況

### 1. 上年度決算數(年度)

收入：345,304 元

支出：221,353 元

餘絀：123,951 元

### 2. 本年度預算數

收入：8,340,000 元

支出：8,340,000 元

餘絀：0 元

### 3. 本年度決算數

收入：283,652 元

支出：389,223 元

餘絀：-105,571 元

### 三、 現金流量實況

#### 1. 本年度預算數

(1) 業務活動之現金流量： -218,000 元

(2) 期末現金及約當現金：109,465,000 元

#### 2. 本年度決算數

(1) 業務活動之現金流量： -69,180 元

(2) 期末現金及約當現金：109,688,126 元

### 四、 淨值變動實況

1. 上年度： 109,812,697 元

2. 本年度增加： 0 元

3. 本年度減少： 105,571 元

4. 截至本年度止餘額：109,707,126 元



## 五、 資產負債實況

### 1. 本年度決算數：

(1) 資產合計： 109,727,126 元

(2) 負債合計： 20,000 元

(3) 淨值合計： 109,707,126 元

(4) 負債及淨值合計：109,727,126 元

### 2. 上年度決算數：

(1) 資產合計： 109,862,877 元

(2) 負債合計： 50,180 元

(3) 淨值合計： 109,812,697 元

(4) 負債及淨值合計：109,862,877 元

## 六、 其他

1. 無，固定資產投資

2. 無，轉投資

# 財團法人雲林縣文化基金會

## 收支餘絀決算表

中華民國 109 年度

單位：新台幣元

上年度決算數	科 目	本年度預算 數 (1)	本年度決算數 (2)	比較增減(-)	
				金額 (3)=(2)-(1)	% (4)=(3)/(1)*100
345,304	收入總額	8,340,000	283,652	-8,056,348	-96.60
0	捐助收入	8,000,000	0	-8,000,000	-100.00
345,304	利息收入	340,000	283,652	-56,348	-16.57
221,353	支出總額	8,340,000	389,223	-7,950,777	-95.33
35,000	人事費	1,700,000	57,500	-1,642,500	-96.62
97,000	藝文活動費	5,790,000	183,330	-5,606,670	-96.83
85,926	辦公費	300,000	94,970	-205,030	-68.34
3,427	郵電費	70,000	3,423	-66,577	-95.11
0	旅運費	80,000	0	-80,000	-100.00
0	特別費	100,000	50,000	-50,000	-50.00
0	保險費	200,000	0	-200,000	-100.00
0	退休金	100,000	0	-100,000	-100.00
123,951	本期餘絀	0	-105,571	-105,571	-100.00

填表說明：1. 本表「科目」依預算編列方式表達。

2. 表列百分比應列至百分比之小數點後兩位數。

# 財團法人雲林縣文化基金會

## 現金流量決算表

中華民國 109 年度

單位：新台幣元

項 目	本 年 度 預 算 數 (1)	本 年 度 決 算 數 (2)	比較增減(-)	
			金額 (3)=(2)-(1)	% (4)=(3)/(1)*100
業務活動之現金流量				
本期餘絀	0	-105,571	-105,571	-100.00
調整非現金項目				
...				
流動資產淨減(淨增)	2,000	-39,000	-41,000	-2,050.00
流動負債淨增(淨減)	-220,000	-30,180	189,820	-86.28
業務活動之淨現金流入(流出一)	-218,000	-69,180	148,820	-68.27
投資活動之現金流量				
...				
投資活動之淨現金流入(流入一)	0	0	0	0
融資活動之現金流量				
...				
融資活動之淨現金流入(流出一)	0	0	0	0
現金及約當現金之淨增(淨減一)	-218,000	-174,751	43,249	-19.84
期初現金及約當現金	109,683,000	109,862,877	179,877	0.16
期末現金及約當現金	109,465,000	109,688,126	223,126	0.20

填表說明：1. 本表「科目」依預算編列方式表達。

2. 本表係採現金及約當現金基礎，包括現金及自投資日起3個月內到期或清償之債權證券等。

3. 基於充分揭露原則之考量，應於附註說明不影響現金流量之投資及融資活動。

# 財團法人雲林縣文化基金會

## 淨值變動表

中華民國 109 年度

單位：新台幣元

科 目	上年度餘額	本 年 度		截至本年度止餘額	說明
		增加	減少		
基金					
創立基金	108,300,000			108,300,000	
...					
公積					
捐贈公積					
...					
餘絀					
累積餘絀	1,512,697			1,512,697	
本期賸餘(短絀)	0		105,571	-105,571	
合 計	109,812,697		105,571	109,707,126	

填表說明：1. 本表「科目」依預算編列方式表達。

2. 本年度各淨值科目如有增減變動情形，應於說明欄分別說明增減原因。

# 財團法人雲林縣文化基金會

## 資產負債表

中華民國 109 年度

單位：新台幣元

科 目	本 年 度 決 算 數 (1)	上 年 度 決 算 數 (2)	比較增減(-)	
			金額 (3)=(2)-(1)	% (4)=(3)/(1)*100
<b>資 產</b>				
現金	6,220	6,220	0	0.00
銀行存款	109,681,906	109,856,657	174,751	0.16
其他應收款	39,000	0	-39,000	-100.00
<b>資產合計</b>	<b>109,727,126</b>	<b>109,862,877</b>	<b>135,751</b>	<b>0.12</b>
<b>負 債</b>				
應付費用	20,000	50,180	30,180	150.9
<b>負債合計</b>	<b>20,000</b>	<b>50,180</b>	<b>30,180</b>	<b>150.9</b>
<b>淨 值</b>				
基金	108,300,000	108,300,000	0	0.00
期初累積餘絀	1,512,697	1,388,746	-123,951	-8.19
本期餘絀	-105,571	123,951	229,522	-217.41
<b>淨值合計</b>	<b>109,707,126</b>	<b>109,812,697</b>	<b>105,571</b>	<b>0.10</b>
<b>負債及淨值合計</b>	<b>109,727,126</b>	<b>109,862,877</b>	<b>135,751</b>	<b>0.12</b>

填表說明：1. 本表「科目」依預算編列方式表達。

2. 表列百分比應列至百分比之小數點後兩位數。

# 財團法人雲林縣文化基金會

## 收入明細表

中華民國 109 年度

單位：新台幣元

科 目	本 年 度 預 算 數 (1)	本 年 度 決 算 數 (2)	比較增減(-)		說 明
			金額 (3)=(2)-(1)	% (4)=(3)/(1)*100	
捐助收入	8,000,000	0	-8,000,000	-100.00	目標民間團體、企業之捐助。
利息收入	340,000	283,652	-56,348	-16.57	基金定存之利息收入。
其他收入	0	0	0	0.00	
合 計	8,340,000	283,652	-8,056,348	-96.60	

- 填表說明：1. 本表「科目」依預算編列方式表達。  
 2. 比較增減百分比超過10%以上者，應於說明欄說明增減原因。  
 3. 表列百分比應列至百分比之小數點後兩位數。

# 財團法人雲林縣文化基金會

## 支出明細表

中華民國 109 年度

單位：新台幣元

科目	本年度 預算數 (1)	本年度 決算數 (2)	比較增減(-)		說明
			金額 (3)=(2)-(1)	% (4)=(3)/(1)*100	
人事費	1,700,000	57,500	-1,642,500	-96.62	董事出席費。
藝文活動費	5,790,000	183,330	-5,606,670	-96.83	1. 與財團法人 豐泰文教基 金會共同主 辦文化藝術 祭。 2. 流動藝術三 部曲。
辦公費	300,000	94,970	-205,030	-68.34	本會內部設備 增列、維修、會 計帳務、年度報 稅、專案費用 等。
旅運費	80,000	0	-80,000	-100.00	因公出差縣 內、外旅費。
郵電費	70,000	3,423	-66,577	-95.11	每月電話費及 郵資、傳真等業 務聯繫通訊費 用。
特別費	100,000	50,000	-50,000	-50.00	捐款金額
保險費	200,000	0	-200,000	-100.00	勞、健保
退休金	100,000	0	100,000	-100.00	勞保局提撥勞 退新制
合計	8,340,000	389,223	-7,950,777	-95.33	

填表說明：1. 本表「科目」依預算編列方式表達。

2. 比較增減百分比超過 10% 以上者，應於說明欄說明增減原因。

3. 表列百分比應列至百分比之小數點後兩位數。

# 財團法人雲林縣文化基金會

## 固定資產投資明細表

中華民國 109 年度

單位：新台幣元

項 目	本 年 度 預 算 數 (1)	本 年 度 決 算 數 (2)	比較增減(-)		說 明
			金 額 (3)=(2)-(1)	% (4)=(3)/(1)*100	
無					
合 計					

填表說明：1. 本表「科目」依預算編列方式表達。

2. 比較增減百分比超過 20%以上者，應於說明欄說明增減原因。

3. 表列百分比應列至百分比之小數點後兩位數。



# 財團法人雲林縣文化基金會

## 轉投資明細表

中華民國 109 年度

單位：新台幣元

轉投資事業			投資金額			持股比例		本年度現金股利		說明
名稱	截至本年度實收資本總額	發行股數 (1)	以前年度已投資 (2)	本年度增(減-)投資 (3)	截至本年度投資淨額 (4)=(2)+(3)	截至本年度持有股數 (5)	占發行股數% (6)=(5)/(1)*100	每股(元)	總額	
無										

填表說明：採權益法認列之投資收益及收到轉投資公司發放之股票股利，應於說明欄註記。

# 財團法人雲林縣文化基金會

## 基金捐助數額增減變動表

中華民國 109 年度

單位：新台幣元

捐助者	期初累計捐助基金金額 (1)	本年度捐助基金增 (減-)金額 (2)	期末累計捐助基金金額 (3)=(2)-(1)	截至本年底 法院登記財 產總額 (4)	捐贈比 率% (5)=(3)/(4) )*100	說明
一、中央政府 文建會 省政府	60,000,000 30,000,000 30,000,000		60,000,000 30,000,000 30,000,000		55.40	1. 76 年 7 月向法院申請登記財產總額 30,000,000 元。
二、地方政府 XX 直轄市 雲林縣(市) XX 鄉鎮(市)	30,000,000 30,000,000		30,000,000 30,000,000		27.70	2. 於 86 年完成國運六年計畫籌足留本基金至 108,300,000 元
三、其他團體 機構						
四、個人	18,300,000		18,300,000		16.90	3. 依實際留本基金計算捐助比率，依照本表實際留本基金 108,300,000 元計算。
合 計	108,300,000		108,300,000		100.00	

- 填表說明：1. 表內各級政府「捐助比例%」欄列數據如與預算編製當時計算之比率存有差異者，應於說明欄說明比率變動之情形。
2. 表內中央政府項下「XX 特種基金」係指營業基金、債務基金、作業基金、特別收入基金及資本計畫基金。
3. 表內「其他團體機構」包含國外政府機構、國內及國外民間團體機構及信託基金等。
4. 表內「其他團體機構」及「個人」捐助金額重大者，請列舉表達，其餘以彙總數表達。
5. 表列百分比應列至百分比之小數點後兩位數。

# 財團法人雲林縣文化基金會

## 員工人數彙計表

中華民國 109 年度

單位：新台幣元

職 類(稱)	本 年 度 預 算 數 (1)	本 年 度 決 算 數 (2)	比 較 增 減(-) (3)=(2)-(1)	說 明
董事長	1	1	0	無給職
執行長	1	1	0	無給職
幹事	1	1	0	處理內部行政、外部活動統整
合 計				

填表說明：1. 本表「職類(稱)」依預算編列方式表達。

2. 本年度決算數如有大於預算數之情形，應於說明欄說明差異原因。

# 財團法人雲林縣文化基金會

## 用人費用彙計表

中華民國 109 年度

單位：新台幣元

科 目	本 年 度 預 算 數 (1)	本 年 度 決 算 數 (2)	比 較 增 減 (-) (3)=(2)-(1)	說 明
員工薪資	1,700,000	0	0	員工薪資
董監事出席報酬	80,000	57,500	-22,500	董事出席
津貼	0	0	0	無
獎金(考績/年終)	0	0	0	考績年終
退休、撫卹金及遣散費	100,000	0	0	勞保局提撥勞退 新制
分擔保險費	200,000	0	0	勞、健保
福利費	0	0	0	無
其他	0	0	0	無
合 計	2,080,000	57,500	-22,500	

填表說明：1. 本表「科目」依預算編列方式表達。

2. 本年度決算數如有大於預算數之情形，應於說明欄說明差異原因。